



**OŚRODEK
PRZETWARZANIA
INFORMACJI**
PAŃSTWOWY INSTYTUT BADAWCZY



Ministerstwo
Edukacji i Nauki

Sprawozdania wdrożone w ostatnim półroczu i planowane do wdrożenia w roku 2021

BARBARA MUSZYŃSKA

26.01.2021

Sprawozdania wdrożone w ostatnim półroczu

- ✓ Plan rzeczowo-finansowy na rok 2020
- ✓ Sprawozdanie finansowe za rok 2019
- ✓ Sprawozdanie z wykonania planu rzeczowo-finansowego za rok 2019
- ✓ Ankieta EN-1 za rok akademicki 2020/2021 – sprawozdanie o liczbie kandydatów i przyjętych na studia stacjonarne i niestacjonarne
- ✓ Sprawozdanie finansowe za rok 2019 składane przez instytuty Sieci Badawczej Łukasiewicz
- ✓ Informacja o zatrudnieniu osób niepełnosprawnych

DOSTĘPNA W POL-ON 1,
OD PAŹDZIERNIKA 2020

SKŁADANE W FORMACIE PDF,
DOSTĘPNE OD WRZEŚNIA
2020

DOSTĘPNA OD 11 I 2021

Informacja o zatrudnieniu osób niepełnosprawnych

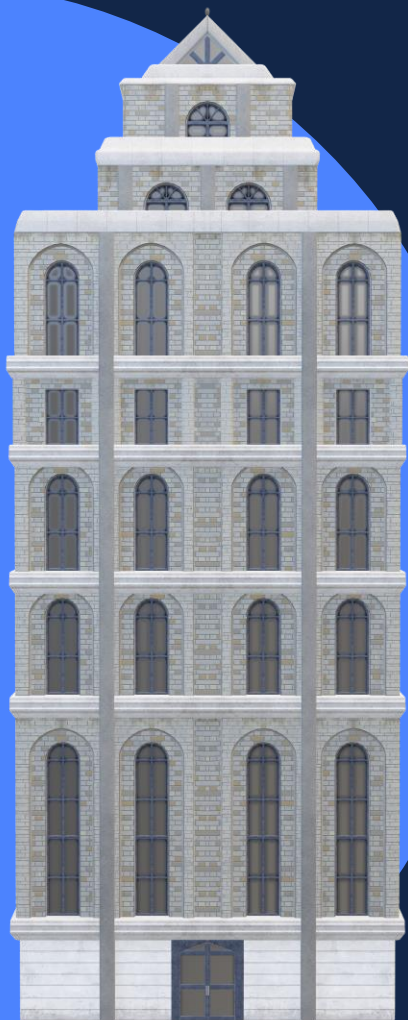

PODMIOTY ZOBOWIĄZANE DO ZŁOŻENIA FORMULARZA:

- uczelnie publiczne podlegające pod MEiN
- uczelnie kościelne podlegające pod MEiN
- uczelnie niepubliczne

+ Instytucja ma dostęp do sprawozdania tylko, jeżeli:

- data jej utworzenia jest wcześniejsza niż 31 grudnia roku sprawozdawczego oraz
- data zakończenia działalności instytucji (likwidacji lub przekształcenia) jest pusta lub późniejsza niż 31 grudnia roku sprawozdawczego

TERMIN SKŁADANIA: 31 STYCZNIA 2021



Baza dokumentów planistyczno-sprawozdawczych

Rok sprawozdawczy

2020



Wybierz właściwy rok sprawozdawczy

Informacja o zatrudnieniu osób
niepełnosprawnych



STATUS: UDOSTĘPNIONE

Nazwa jednostki

Rodzaj jednostki
Uczelnia publiczna

Rok sprawozdawczy
2020

Termin przekazania
31 sty 2021

Informacja o zatrudnieniu osób niepełnosprawnych

STATUS: UDOSTĘPNIONE

Brak danych do sprawozdania

Nazwa jednostki	Rodzaj jednostki			
██████████	Uczelnia publiczna			
Rok sprawozdawczy	Stan na dzień	Termin przekazania	Data zatwierdzenia danych	Błędy walidacji
2020	31 gru 2020	31 sty 2021	-	Nie

- Dane sprawozdania**
- Komentarze
- Błędy walidacji
- Historia zmian statusu
- Podsumowanie

Dane sprawozdania

Uzupełnij dane sprawozdania.

Uzupełnij

Informacja o zatrudnieniu osób niepełnosprawnych w 2020 r.	
<i>* przeciętne miesięczne zatrudnienie osób niepełnosprawnych w przeliczeniu na pełne etaty z dwoma miejscami po przecinku, zgodnie z informacją przekazywaną przez uczelnię do PFRON na formularzach DEK-I-B lub INF-1.</i>	
Miesiąc	Przeciętne zatrudnienie w miesiącu w przeliczeniu na pełny wymiar czasu pracy *

Informacja o zatrudnieniu osób niepełnosprawnych w 2020 r.

* przeciętne miesięczne zatrudnienie osób niepełnosprawnych w przeliczeniu na pełne etaty z dwoma miejscami po przecinku, zgodnie z informacją przekazywaną przez uczelnię do PFRON na formularzach DEK-I-B lub INF-1.

Miesiąc	Przeciętne zatrudnienie w miesiącu w przeliczeniu na pełny wymiar czasu pracy * (z dwoma miejscami po przecinku)
styczeń	<input type="text" value="10.25"/>
luty	<input type="text" value="10.25"/>
marzec	<input type="text" value="10.00"/>
kwiecień	<input type="text" value="10.00"/>
maj	<input type="text" value="10.00"/>
czerwiec	<input type="text" value="10.00"/>
lipiec	<input type="text" value="10.00"/>
sierpień	<input type="text" value="10.00"/>
wrzesień	<input type="text" value="12.00"/>
październik	<input type="text" value="12.00"/>
listopad	<input type="text" value="12.00"/>

Nie zostawiaj żadnego pola pustego

Dla każdego miesiąca należy wprowadzić przeciętne miesięczne zatrudnienie osób niepełnosprawnych w przeliczeniu na pełne etaty z 2 miejscami po przecinku

Anuluj

Zapisz

Procedura składania sprawozdania

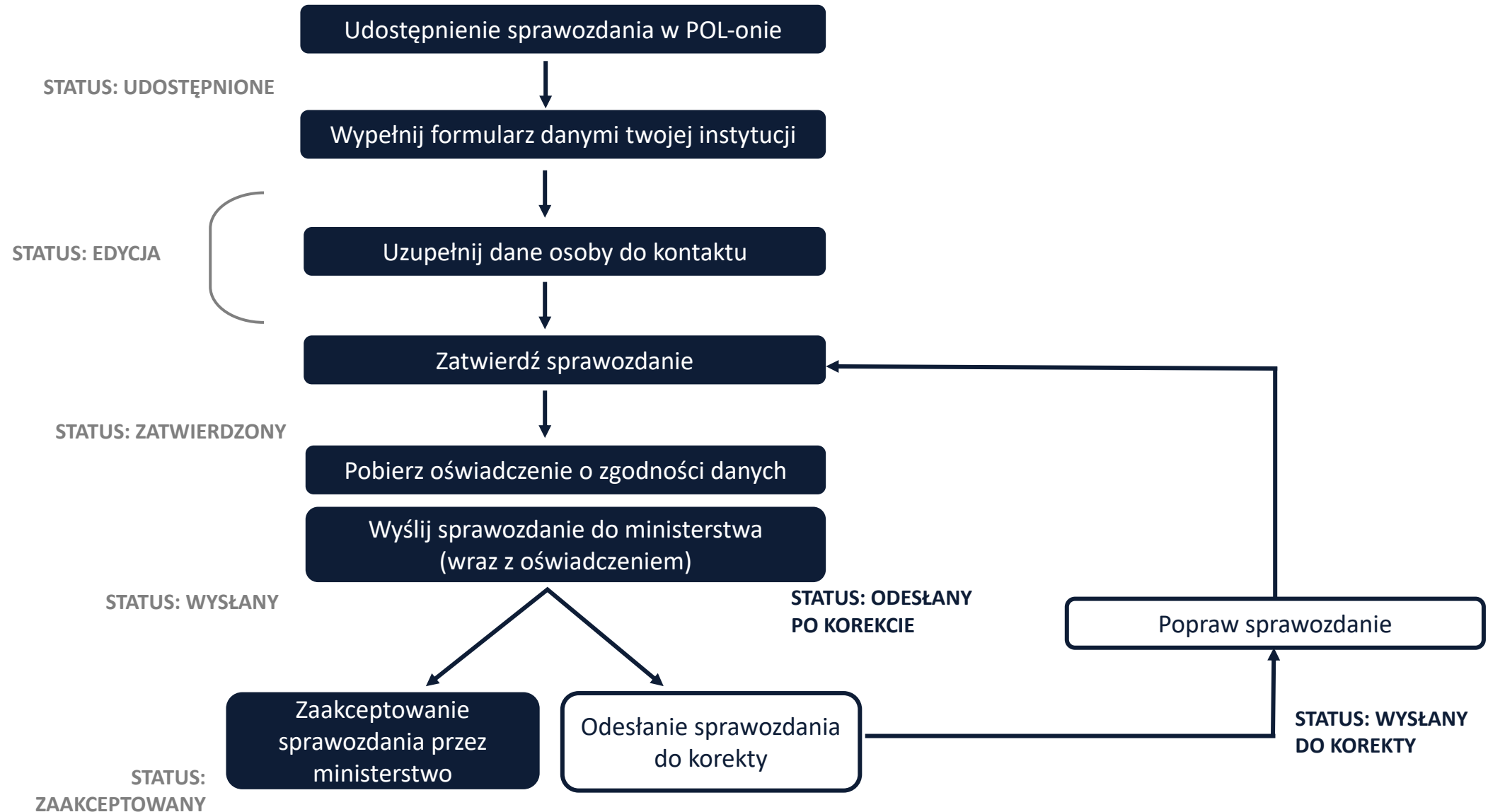

Zakres i terminy sprawozdań do połowy 2021

TERMINY SKŁADANIA PRZEZ INSTYTUCJE

- 28 LUTEGO 2021** Formularz danych uzupełniających na potrzeby naliczenia subwencji
- 31 MARCA 2021** Sprawozdanie z wykorzystania dotacji
- Sprawozdanie z wykorzystania środków z funduszu stypendialnego
- Sprawozdanie z wykorzystania subwencji
- 30 CZERWCA 2021** Sprawozdanie finansowe
- Sprawozdanie z wykonania planu rzeczowo-finansowego
- Plan rzeczowo-finansowy
- Sprawozdanie finansowe instytutów Sieci i Centrum Łukasiewicz
- Plany finansowe instytutów Sieci i Centrum Łukasiewicz

UDOSTĘPNIENIE SPRAWOZDANIA W POL-ONIE – PLANOWANE NA **21 DNI** PRZED TERMINEM SKŁADANIA

Formularz danych uzupełniających na potrzeby naliczenia subwencji

CZĘŚĆ 3. Pracownicy cudzoziemcy wg kraju pochodzenia w podziale na:

- **Nauczyciele akademicki**
- Liczba osób niebędących obywatelami polskimi posiadających tytuł **profesora** lub zatrudnionych na stanowisku **profesora uczelni** w innej uczelni, zagranicznej uczelni lub zagranicznej instytucji naukowej lub na stanowisku **profesora instytutu** w instytucie PAN, instytucie badawczym lub instytucie międzynarodowym, **które w poprzednim roku akademickim przeprowadziły co najmniej 60 godzin zajęć dydaktycznych w danej publicznej uczelni akademickiej (z wyłączeniem osób pozostających z uczelnią w stosunku pracy)**

CZĘŚĆ 4. Informacja „Projekty realizowane w ramach programów międzynarodowych „HORYZONT 2020””

Zakres sprawozdawczy:

- **Numer umowy** określony jako "nr projektu - data podpisania umowy"
- **Rola uczelni w projekcie:** Beneficjent, Partner lub Lider (uczelnia może pełnić tylko jedną rolę w danym projekcie)

Należy wpisać tylko te projekty, na które uczelnia samodzielnie lub w ramach konsorcjum **otrzymała finansowanie lub dofinansowanie w roku 2020, w ramach programu** ramowego w zakresie badań naukowych i innowacji (2014-2020) „**HORYZONT 2020**”

**W TYM
ROKU W
POL-ON 1**



**OŚRODEK
PRZETWARZANIA
INFORMACJI**
PAŃSTWOWY INSTYTUT BADAWCZY



Ministerstwo
Edukacji i Nauki

Dziękujemy za uwagę

e-mail:

szkolenia@opi.org.pl

www.szkolenia.opi.org.pl

Ośrodek Przetwarzania Informacji-
Państwowy Instytut Badawczy
al. Niepodległości 188 B
00-608 Warszawa

tel.: +48 22 570 14 00

faks: +48 22 825 33 19

e-mail: opi@opi.org.pl

www.opi.org.pl