

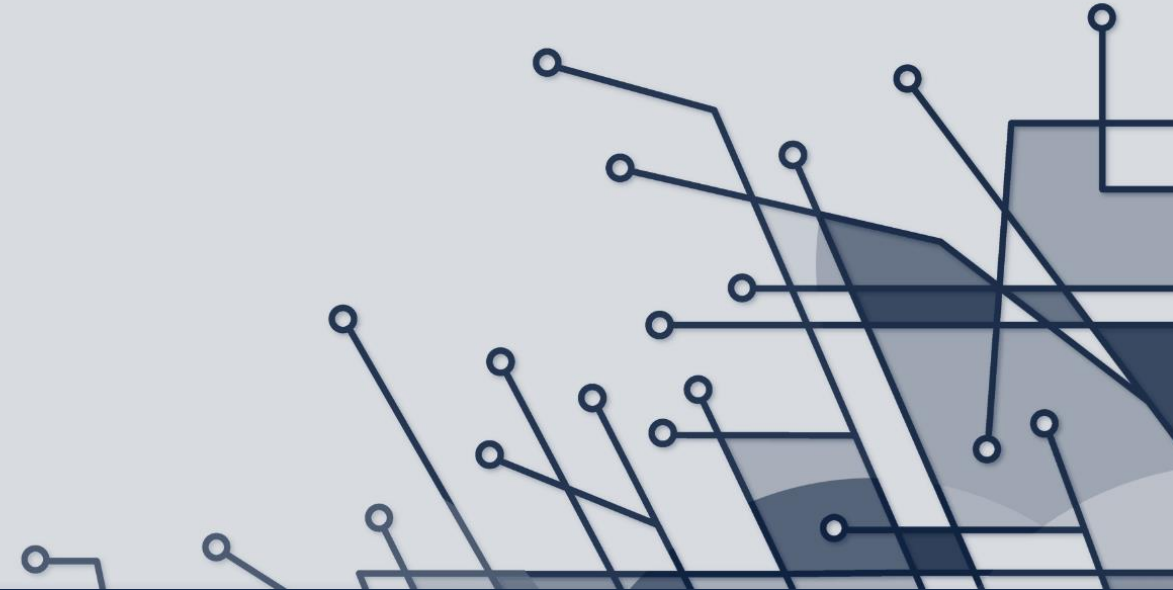

# polon<sup>2.0</sup>



POL-on 2.0 – aktualny stan systemu i planowane wdrożenia. Moduły Pracownicy, Studenci, Sprawozdawczość GUS

Barbara Muszyńska, Magdalena Waniewska-Bobin



# Studenci i pomoc materialna

# Rejestracja studentów na nowy rok akademicki 2019/2020



1 2 3  
4 Q



- Dane studentów na **semestr zimowy** 2019/2020 należy wprowadzać w starym POL-onie
- Warunkiem koniecznym jest przypisanie studenta do kierunku z  
✓ **NOWYM KODEM URUCHOMIENIA**
- Wykazanie kontynuacji studiów (za pomocą XML) wymaga prawidłowego wskazania
  - ✓ **DATY ROZPOCZĘCIA STUDIÓW**
  - ✓ **STAREGO KODU KIERUNKU**
- Rejestracja studenta bez nowego kodu uruchomienia nie będzie możliwa

# STUDENCI – nowe dane

## STUDENT



NOWY I KONTYNUUJĄCY  
STUDIA

- Kod uruchomienia
- Miejsce zamieszkania przed studiami
- Kod rekrutacji bez kierunków
- Daty zwolnienia od opłat
- Liczba punktów ECTS zaliczonych w wyniku realizacji kształcenia przygotowującego do wykonywania zawodu nauczyciela
- Identyfikator zewnętrzny

## STUDENT ZAGRANICZNY



NOWY I KONTYNUUJĄCY  
STUDIA

- Dodatkowo w przypadku Studentów zagranicznych
- Państwo urodzenia
- Podstawa studiowania
- Podstawa zwolnienia od opłat
- Karta Polaka



Kraj pochodzenia pozostanie informacją archiwalną, która będzie wyświetlana, ale będzie pomijana w imporcie danych

# Scenariusze rejestracji na rok akademicki 2019/2020 (sem. zimowy)

POLON

- ✓ Rejestracja nowego studenta
- ✓ Rejestracja studenta kontynuującego studia
- ✓ Rejestracja nowego studenta studiów międzyobszarowych
- ✓ Rejestracja studenta pochodzącego z rekrutacji bez podziału na kierunki
- ✓ Uzupełnianie danych studenta, który zakończył studia, oczekuje na obronę lub został skreślony



**Rejestracja nowego  
studenta na rok  
akademicki 2019/2020**

# Rejestracja studenta

## Nowego studenta na rok akademicki 2019/2020

- Należy zarejestrować w **Wykazie studentów 2019/2020** (starej aplikacji) z uwzględnieniem nowego zakresu danych - w tym nowego kodu uruchomienia
- W przypadku studentów zagranicznych należy podać dodatkowo informacje o:
  - państwie urodzenia,
  - posiadaniu lub nieposiadaniu Karty Polaka,
  - podstawie studiowania oraz podstawie zwolnienia z opłat (jeśli dotyczy).

WYKAZ  
STUDENTÓW  
2019/2020

POLON

W przyszłości wykaz ten zostanie zmigrowany do **polon<sup>2.0</sup>**

# Wykaz studentów rok akademicki 2019/2020

**Przekazywanie danych dotyczących studentów od roku akademickiego 2019/2020**  
Wykaz studentów 2019/2020 umożliwia:  
• Rejestrowanie nowych studentów rozpoczynających kształcenie od roku akademickiego 2019/2020  
• Dodawanie nowych studiów studentowi już zarejestrowanemu w systemie  
W celu wskazania kontynuacji studiów rozpoczętych przed 1.10.2019 należy skorzystać z pozycji **Studenci > Wykaz Studentów**, wyszukać studenta, uruchomić podgląd danych szczegółowych i skorzystać z przycisku **Dodaj semestr 2019/2020**.

Określ parametry filtrowania i wybierz akcję szukaj

### Kryteria podstawowe

STAN REJESTRU STUDENTÓW NA:  
Rok akademicki: 2019/2020 Semestr akademicki: Zimowy Stan na dzień: [calendar icon]

Kierunek: [input]  Uwzględniaj historyczne nazwy kierunków Forma studiów: -- Wszystkie -- Poziom kształcenia: -- Wszystkie --  
 Ogranicz do dosłownej nazwy kierunku

Szukaj Wyczyść

### Kryteria dodatkowe

Zestawienie dla: [blurred text]

+ Dodaj

25 wierszy na stronie Prezentowane: od 0 do 25 Wszystkich: 0

Imię	Nazwisko	PESEL/Dokument tożsamości	Kierunek/kierunki
Brak danych			

25 wierszy na stronie Prezentowane: od 0 do 25 Wszystkich: 0





**Obywatel Polski**

- ZWIŃ MENU
- Pulpit
- Administracja
- Audyt
- Doktoranci
- Kierunki studiów
- Moje raporty
- NAWA Cudzoziemcy
- Osiągnięcia artystyczne
- Oświadczenia o zgodności danych ze stanem faktycznym
- Patenty i dokonania
- Pomoc materialna
- Projekty naukowe
- Raporty
- Sprawozdania
- Stopień dr/dr hab.
- Studenci
- Wykaz studentów
- Wykaz studentów 2019/2020

# Wykaz studentów rok akademicki 2019/2020

**Przekazywanie danych dotyczących studentów od roku akademickiego 2019/2020**  
 Wykaz studentów 2019/2020 umożliwia:  
 • Rejestrowanie nowych studentów rozpoczynających kształcenie od roku akademickiego 2019/2020  
 • Dodawanie nowych studiów studentowi już zarejestrowanemu w systemie  
 W celu wskazania kontynuacji studiów rozpoczętych przed 1.10.2019 należy skorzystać z pozycji **Studenci > Wykaz Studentów**, wyszukać studenta, uruchomić podgląd danych szczegółowych i skorzystać z przycisku **Dodaj semestr 2019/2020**.

Określ parametry filtrowania i wybierz akcję szukaj

### Kryteria podstawowe

STAN REJESTRU STUDENTÓW NA:

Rok akademicki:  
2019/2020

Kierunek: U

Ogranicz do dosłów

### Kryteria dodatkowe

### Zestawienie dla:

+ Dodaj

25 wierszy na stronę Prezentowane: od 1 do 25 Wszystkich: 65

Imię	Nazwisko	PESEL/Dokument tożsamości	Kierunek/kierunki
1			<b>Administracja (kod uruchomienia: 6812, Niestacjonarne, Pierwszego stopnia, Ogólnoakademicki, Licencjat lub inny równorzędny, I. sem. 6, język kształcenia: polski)</b> Od: 2019-10-01 Do: Stan aktualny: 2019/2020 Zimowy, semestr stud. 1  <b>Psychologia (kod uruchomienia: 6651, Stacjonarne, Jednolite magisterskie, Ogólnoakademicki, Magister lub inny równorzędny, I. sem. 10, język kształcenia: angielski)</b> Od: 2016-10-01 Do: Stan aktualny: 2019/2020 Zimowy, semestr stud. 5

### Dodaj nowego studenta

Obywatel Polski     Cudzoziemiec

PESEL: \*

Typ dokumentu tożsamości: --- Wybierz ---

Numer dokumentu tożsamości:

Kraj wydania dokumentu tożsamości: --- Wybierz ---

\* wartość obowiązkowa  
 [2] - W przypadku osoby będącej cudzoziemcem wymagane jest podanie danych dokumentu tożsamości lub PESEL

Szukaj Wyczyść

- ZWIŃ MENU
- Pulpit
- Administracja
- Audyty
- Doktoranci
- Kierunki studiów
- Moje raporty
- NAWA Cudzoziemcy
- Osiągnięcia artystyczne
- Oświadczenia o zgodności danych ze stanem faktycznym
- Patenty i dokonania
- Pomoc materialna
- Projekty naukowe
- Raporty
- Sprawozdania
- Stopień dr/dr hab.
- Studenci
- Wykaz studentów
- Wykaz studentów 2019/2020

# Wykaz studentów rok akademicki 2019/2020

**Przekazywanie danych dotyczących studentów od roku akademickiego 2019/2020**  
 Wykaz studentów 2019/2020 umożliwia:  
 • Rejestrowanie nowych studentów rozpoczynających kształcenie od roku akademickiego 2019/2020  
 • Dodawanie nowych studiów studentowi już zarejestrowanemu w systemie  
 W celu wskazania kontynuacji studiów rozpoczętych przed 1.10.2019 należy skorzystać z pozycji **Studenci > Wykaz Studentów**, wyszukać studenta, uruchomić podgląd danych szczegółowych i skorzystać z przycisku **Dodaj semestr 2019/2020**.

Określ parametry filtrowania i wybierz akcję szukaj

### Kryteria podstawowe

STAN REJESTRU STUDENTÓW NA:

Rok akademicki:  
2019/2020

Kierunek:  Uwz

Ogranicz do dosłowne

### Kryteria dodatkowe

Zestawienie dla:

25 wierszy na stronę Prezentowane: od 1 do 25 Wszystkich: 66

	Imię	Nazwisko	PESEL/Dokument tożsamości	Kierunek/kierunki
1				<b>Administracja (kod uruchomienia: 6812, Niestacjonarne, Pierwszego stopnia, Ogólnoakademicki, Licencjat lub inny równorzędny, I. sem. 6, język kształcenia: polski)</b> Od: 2019-10-01 Do: Stan aktualny: 2019/2020 Zimowy, semestr stud. 1  <b>Psychologia (kod uruchomienia: 6651, Stacjonarne, Jednolite magisterskie, Ogólnoakademicki, Magister lub inny równorzędny, I. sem. 10, język kształcenia: angielski)</b> Od: 2016-10-01 Do: Stan aktualny: 2019/2020 Zimowy, semestr stud. 5

**Znaleziono osobę**

**i** Istnieje osoba z podanymi danymi identyfikacyjnymi. Czy o tę osobę Ci chodziło?

Imię	Nazwisko	PESEL	Rodzaj dokumentu tożsamości	Numer dokumentu tożsamości	Kraj wydania dokumentu tożsamości	Wprowadził	Akcje
				b.d.	b.d.		<input type="button" value="Wybierz"/>

1 2 3 » >>>>

- ZWIŃ MENU
- Pulpit
- Administracja
- Audyt
- Doktoranci
- Kierunki studiów
- Moje raporty
- NAWA Cudzoziemcy
- Osiągnięcia artystyczne
- Oświadczenia o zgodności danych ze stanem faktycznym
- Patenty i dokonania
- Pomoc materialna
- Projekty naukowe
- Raporty
- Sprawozdania
- Stopień dr/dr hab.
- Studenci
- Wykaz studentów
- Wykaz studentów 2019/2020

# Wykaz studentów rok akademicki 2019/2020

**Przekazywanie danych dotyczących studentów od roku akademickiego 2019/2020**  
Wykaz studentów 2019/2020 umożliwia:  
• Rejestrowanie nowych studentów rozpoczynających kształcenie od roku akademickiego 2019/2020  
• Dodawanie nowych studiów studentowi już zarejestrowanemu w systemie  
W celu wskazania kontynuacji studiów rozpoczętych przed 1.10.2019 należy skorzystać z pozycji **Studenci > Wykaz Studentów**, wyszukać studenta, uruchomić podgląd danych szczegółowych i skorzystać z przycisku **Dodaj semestr 2019/2020**.

## Dodaj nowego studenta

Obywatel Polski  Cudzoziemiec

PESEL:

Imię\*:

Pozostałe imiona:

Przedrostek nazwiska:

Nazwisko\*:

Obywatelstwo:

Płeć\*:  Kobieta  Mężczyzna

Rok urodzenia\*:

\*wartość obowiązkowa  
[1] - wymagana co najmniej jedna wartość

Określ parametry

Kryteria podstawowe

STAN REJESTRACJI

Rok akademicki: 2019/2020

Kierunek:

Ogranicz do dostępu

Kryteria dodatkowe

Zestawienie dla

25 wierszy na stronie

Imię	Nazwisko	PESEL/Dokument tożsamości	Kierunek/kierunki
1			Administracja (kod uruchomienia: 6812, Niestacjonarne, Pierwszego stopnia, Ogólnoakademicki, Licencjat lub inny równorzędny, I. sem. 6, język kształcenia: polski) Od: 2019-10-01 Do: Stan aktualny: 2019/2020 Zimowy, semestr stud. 1
			Psychologia (kod uruchomienia: 6651, Stacjonarne, Jednolite magisterskie, Ogólnoakademicki, Magister lub inny równorzędny, I. sem. 10, język kształcenia: angielski) Od: 2016-10-01 Do: Stan aktualny: 2019/2020 Zimowy, semestr stud. 5

- Audyty
- Doktoranci
- Kierunki studiów
- Moje raporty
- NAWA Cudzoziemcy
- Osiągnięcia artystyczne
- Oświadczenia o zgodności danych ze stanem faktycznym
- Patenty i dokonania
- Pomoc materialna
- Projekty naukowe
- Raporty
- Sprawozdania
- Stopień dr/dr hab.
- Studenci
  - Wykaz studentów
  - Wykaz studentów 2019/2020
  - Edycja tabelaryczna
  - Uprawnienia jednostek do nadawania stopni naukowych

wykaz studentów 2019/2020 umożliwia:

- Rejestrowanie nowych studentów rozpoczynających kształcenie od roku akademickiego 2019/2020
- Dodawanie nowych studiów studentowi już zarejestrowanemu w systemie

W celu wskazania kontynuacji studiów rozpoczętych przed 1.10.2019 należy skorzystać z pozycji **Studenci > Wykaz Studentów**, wyszukać studenta, uruchomić podgląd danych szczegółowych i skorzystać z przycisku **Dodaj semestr 2019/2020**.

Określ parametry filtrowania i wybierz akcję szukaj

**Kryteria podstawowe**

STAN REJESTRU STUDENTÓW NA:

Rok akademicki: 2019/2020 Semestr akademicki: Zimowy Stan na dzień:

Kierunek:  Uwzględnij historyczne nazwy kierunków Forma studiów: Poziom kształcenia:

Ogranicz do dosłownej nazwy kierunku

Szukaj  
Wyczyść

**Dodaj nowego studenta**

**Dodanie studenta -> Dodanie studiów**

Jednostka:  **wybierz**

Data rozpoczęcia studiów:

\*wartość obowiązkowa

← Wstecz    × Anuluj    Zapisz

Zestawienie dla:

+ Dodaj

25 wierszy na stronę    Prezentowa

	Imię	Nazwisko	PESEL/Dokument tożsamości	Kierunek/kierunki
1				Administracja (kod uruchomienia: 6812, Niestacjonarne, Pierwszego stopnia, Ogólnoakademicki, Licencjat lub inny równorzędny, I. sem. 6, język kształcenia: polski) Od: 2019-10-01 Do: Stan aktualny: 2019/2020 Letni, semestr stud. 2
2				Psychologia (kod uruchomienia: 6651, Stacjonarne, Jednolite magisterskie, Ogólnoakademicki, Magister lub inny równorzędny, I. sem. 10, język kształcenia: angielski) Od: 2016-10-01 Do: Stan aktualny: 2019/2020 Zimowy, semestr stud. 5
3				Rekrutacja bez podziału na kierunki (Stacjonarne, Pierwszego stopnia) Od: 2019-10-01 Do: Stan aktualny: 2019/2020 Zimowy, semestr stud. 1

# Wykaz studentów rok akademicki 2019/2020

Przekazywanie danych dotyczących studentów od roku akademickiego 2019/2020  
Wykaz studentów 2019/2020 umożliwia:  
• Rejestrowanie nowych studentów rozpoczynających kształcenie od roku akademickiego 2019/2020  
• Dodawanie nowych studiów studentowi już zarejestrowanemu w systemie  
W celu wskazania kontynuacji studiów rozpoczętych przed 1.10.2019 należy skorzystać z pozycji Student > Wykaz Studentów, wyszukać studenta, uruchomić podgląd danych szczegółowych i skorzystać z przycisku Dodaj semestr 2019/2020.

### Wyszukiwanie jednostek

Uwzględnij nazwy historyczne

Polozenie: tylko krajowe Poziom: tylko główne Status: tylko "działające"

Nazwa:

10 wierszy na stronę Prezentowane: od 1 do 1 Wszystkich: 1

[Nazwa](#)

wyberz

Anuluj



- Kierunki studiów
- Moje raporty
- NAWA Cudzoziemcy
- Osiągnięcia artystyczne
- Oświadczenia o zgodności danych ze stanem faktycznym
- Patenty i dokonania
- Pomoc materialna
- Projekty naukowe
- Raporty
- Sprawozdania
- Stopień dr/dr hab.
- Studenci
- Wykaz studentów
- Wykaz studentów 2019/2020
- Edycja tabelaryczna
- Uprawnienia jednostek do nadawania stopni naukowych
- Zgłoszenia
- Pomoc

**Kryteria podstawowe**

STAN REJESTRU STUDENTÓW NA:

Rok akademicki: 2019/2020 Semestr akademicki: Zimowy Stan na dzień:

Kierunek:   Uwzględnij historyczne nazwy kierunków Forma studiów: -- Wszystkie -- Poziom kształcenia: -- Wszystkie --

Ogranicz do dosłownej nazwy kierunku

**Kryteria dodatkowe**

Zestawienie dla:

25 wierszy na stronę Prezentowa

Imię Nazwisko

Brak danych

25 wierszy na stronę Prezentowa

**Dodaj nowego studenta**

**Dodanie studenta -> Dodanie studiów**

Jednostka:

Data rozpoczęcia studiów: 2019-10-01

Uruchomienie studiów na kierunku:

\*wartość obowiązkowa

<< < październik, 2019 > >> x						
Pn	Wt	Śr	Cz	Pt	So	N
40	30	1	2	3	4	5
41	7	8	9	10	11	12
42	14	15	16	17	18	19
43	21	22	23	24	25	26
44	28	29	30	31	1	2
45	4	5	6	7	8	9

2019-10-01 Wyczyść

# Wykaz studentów rok akademicki 2019/2020

**Przekazywanie danych dotyczących studentów od roku akademickiego 2019/2020**  
Wykaz studentów 2019/2020 umożliwia:  
• Rejestrowanie nowych studentów rozpoczynających kształcenie od roku akademickiego 2019/2020  
• Dodawanie nowych studiów studentowi już zarejestrowanemu w systemie  
W celu wskazania kontynuacji studiów rozpoczętych przed 1.10.2019 należy skorzystać z pozycji **Studenci > Wykaz Studentów**, wyszukać studenta, uruchomić podgląd danych szczegółowych i skorzystać z przycisku **Dodaj semestr 2019/2020**.

Określ parametry filtrowania i wybierz akcję szukaj

Zwróć uwagę na właściwy kod uruchomienia

### Dodaj nowego studenta

**Dodanie studenta -> Dodanie studiów**

Jednostka:

Data rozpoczęcia studiów:

Uruchomienie studiów na kierunku:

\*wartość obowiązkowa

- Ekonomia (kod uruchomienia: 6695, Niestacjonarne, Drugiego stopnia, Ogólnoakademicki, Magister lub inny równorzędny, I. sem. 4, język kształcenia: polski)
- Ekonomia (kod uruchomienia: 6694, Niestacjonarne, Drugiego stopnia, Ogólnoakademicki, Magister lub inny równorzędny, I. sem. 4, język kształcenia: angielski)
- Ekonomia (kod uruchomienia: 6855, Niestacjonarne, Pierwszego stopnia, Ogólnoakademicki, Licencjat lub inny równorzędny, I. sem. 6, język kształcenia: polski)
- Ekonomia (kod uruchomienia: 6823, Stacjonarne, Pierwszego stopnia, Ogólnoakademicki, Licencjat lub inny równorzędny, I. sem. 6, język kształcenia: polski)**
- Energetyka i chemia jądrowa (kod uruchomienia: 6827, Stacjonarne, Drugiego stopnia, Ogólnoakademicki, Magister lub inny równorzędny, I. sem. 4, język kształcenia: polski)
- Energetyka i chemia jądrowa (kod uruchomienia: 6788, Stacjonarne, Pierwszego stopnia, Ogólnoakademicki, Licencjat lub inny równorzędny, I. sem. 6, język kształcenia: polski)
- Etnologia i antropologia kulturowa (kod uruchomienia: 6697, Stacjonarne, Pierwszego stopnia, Ogólnoakademicki, Licencjat lub inny równorzędny, I. sem. 6, język kształcenia: polski)
- Etnologia i antropologia kulturowa (kod uruchomienia: 6702, Stacjonarne, Drugiego stopnia, Ogólnoakademicki, Magister lub inny równorzędny, I. sem. 4, język kształcenia: polski)
- Europeistyka - integracja europejska (kod uruchomienia: 6653, Stacjonarne, Pierwszego stopnia, Ogólnoakademicki, Licencjat lub inny równorzędny, I. sem. 6, język kształcenia: polski)
- Europeistyka - integracja europejska (kod uruchomienia: 6751, Stacjonarne, Pierwszego stopnia, Praktyczny, Licencjat lub inny równorzędny, I. sem. 6, język kształcenia: polski)
- Europeistyka - integracja europejska (kod uruchomienia: 6729, Niestacjonarne, Drugiego stopnia, Ogólnoakademicki, Magister lub inny równorzędny, I. sem. 4, język kształcenia: polski)
- Europeistyka - integracja europejska (kod uruchomienia: 6684, Stacjonarne, Drugiego stopnia, Ogólnoakademicki, Magister lub inny równorzędny, I. sem. 4, język kształcenia: polski)
- Europeistyka - studia europejskie (kod uruchomienia: 6744, Stacjonarne, Drugiego stopnia, Ogólnoakademicki, Magister lub inny równorzędny, I. sem. 4, język kształcenia: polski)
- Europeistyka - studia europejskie (kod uruchomienia: 6844, Stacjonarne, Pierwszego stopnia, Ogólnoakademicki, Licencjat lub inny równorzędny, I. sem. 6, język kształcenia: polski)
- Europejskie studia optyki okularowej i optometrii (kod uruchomienia: 6779, Stacjonarne, Pierwszego stopnia, Praktyczny, Licencjat lub inny równorzędny, I. sem. 8, język kształcenia: polski)
- Filologia angielska (kod uruchomienia: 6745, Stacjonarne, Drugiego stopnia, Ogólnoakademicki, Magister lub inny równorzędny, I. sem. 4, języki filologii: angielski, język kształcenia: angielski)
- Filologia angielska (kod uruchomienia: 6834, Niestacjonarne, Drugiego stopnia, Ogólnoakademicki, Magister lub inny równorzędny, I. sem. 4, języki filologii: angielski, język kształcenia: polski)
- Filologia angielska (kod uruchomienia: 6746, Stacjonarne, Drugiego stopnia, Ogólnoakademicki, Magister lub inny równorzędny, I. sem. 4, języki filologii: angielski, język kształcenia: polski)
- Filologia angielska (kod uruchomienia: 6831, Niestacjonarne, Drugiego stopnia, Ogólnoakademicki, Magister lub inny równorzędny, I. sem. 4, języki filologii: angielski, język kształcenia: angielski)
- Filologia angielska (kod uruchomienia: 6713, Stacjonarne, Pierwszego stopnia, Ogólnoakademicki, Licencjat lub inny równorzędny, I. sem. 6, języki filologii: angielski, język kształcenia: polski)





- Kierunki studiów
- Moje raporty
- NAWA Cudzoziemcy
- Osiągnięcia artystyczne
- Oświadczenia o zgodności danych ze stanem faktycznym
- Patenty i dokonania
- Pomoc materialna
- Projekty naukowe
- Raporty
- Sprawozdania
- Stopień dr/dr hab.
- Studenci
- Wykaz studentów
- Wykaz studentów 2019/2020
- Edycja tabelaryczna
- Uprawnienia jednostek do nadawania stopni naukowych
- Zgłoszenia
- Pomoc

**Kryteria podstawowe**

STAN REJESTRU STUDENTÓW NA:

Rok akademicki: 2019/2020 Semestr akademicki: Zimowy

Kierunek:  Uwzględnij historię

Ogranicz do dosłownej nazwy kierunku

**Kryteria dodatkowe**

**Zestawienie dla:**

+ Dodaj

25 wierszy na stronę Prezentowa

Imię Nazwisko

Brak danych

25 wierszy na stronę Prezentowa

### Dodaj nowego studenta

**Dodanie studenta -> Dodanie studiów**

Jednostka:  wybierz

Data rozpoczęcia studiów: 2019-10-01

Uruchomienie studiów na kierunku: Ekonomia (kod uruchomienia: 6823, Stacjonarne, Pierwszego stopnia, Ogól

kształcenie w ramach Indywidualnych studiów międzyobszarowych

Forma studiów:  Profil:

Poziom:  Tytuł:

Rok akademicki: 2019/2020 Semestr akademicki: Zimowy

Semestr studenta:  ECTS uzyskane:

Liczba ECTS, zaliczonych w procesie potwierdzania efektów uczenia się:

Liczba ECTS, zaliczonych w wyniku realizacji kształcenia przygotowującego do wykonywania zawodu nauczyciela:

Miejsce zamieszkania przed rozpoczęciem studiów:    
 --- Wybierz ---   
 Miasto   
 Wieś

\*wartość obowiązkowa

← Wstecz ✖ Anuluj 💾 Zapisz

Szukaj

Wyczyść

Kierunek/kierunki

- ZWIŃ MENU
- Pulpit
- Administracja
- Audyt
- Doktoranci
- Kierunki studiów
- Moje raporty
- NAWA Cudzoziemcy
- Osiągnięcia artystyczne
- Oświadczenia o zgodności danych ze stanem faktycznym
- Patenty i dokonania
- Pomoc materialna
- Projekty naukowe
- Raporty
- Sprawozdania
- Stopień dr/dr hab.
- Studenci
- Wykaz studentów
- Wykaz studentów 2019/2020

## Dane studenta

[Powrót do wykazu studentów](#)

[Edytuj dane](#) [Raport studenta](#) [Raport historii studenta](#) [Usuń studenta](#)

Imię	Rok urodzenia	Typ dokumentu tożsamości	Karta Polaka
Pozostałe imiona	PESEL	Numer dokumentu tożsamości	-
Nazwisko	Cudzoziemiec <b>nie</b>	Kraj wydania dokumentu tożsamości	-
Płeć <b>Mężczyzna</b>	Obywatelstwo <b>polskie</b>	Państwo urodzenia	-

**DODAWANIE INFORMACJI O STYPENDIACH**

## Studia

[Szczegółowa historia zmian](#)

Pokaż pełne informacje o wszystkich kierunkach

Nazwa kierunku Rodzaj Jednostka	Kod uruchomienia / Kod ISM	Data rozpoczęcia/data ukończenia albo skreślenia	Ostatni raportowany semestr	ECTS wymagane	ECTS otrzymane
<b>Ekonomia</b> licencjonarne, Pierwszego stopnia, Ogólnoakademicki, Licencjat lub inny równorzędny, I. sem. 6	6823	2019-10-01	Zimowy 2019/2020	180	30

- Projekty naukowe
- Raporty
- Sprawozdania
- Stopień dr/dr hab.
- Studenci
  - Wykaz studentów
  - Wykaz studentów 2019/2020
  - Edycja tabelaryczna
  - Uprawnienia jednostek do nadawania stopni naukowych
  - Zgłoszenia
  - Pomoc
  - Wyloguj

Nazwa kierunku Rodzaj Jednostka	Kod uruchomienia / Kod ISM	skreślenia	Ostatni raportowany semestr	ECTS wymagane	ECTS otrzymane
<div style="border: 1px solid #ccc; padding: 5px;"> <div style="display: flex; justify-content: space-between; align-items: center;"> <span>Ekonomia</span> <span>6823</span> <span>2019-10-01</span> <span>Zimowy 2019/2020</span> <span>180</span> <span>30</span> </div> <p style="font-size: small; margin-top: 5px;">Stacjonarne, Pierwszego stopnia, Ogólnoakademicki, Licencjat lub inny równorzędny, I. sem. 6</p> <div style="margin-top: 10px;"> <span style="border: 1px solid #ccc; padding: 2px 5px; margin-right: 5px;">Koryguj</span> <span style="border: 1px solid #ccc; padding: 2px 5px;">Edytuj notatkę</span> </div> </div>					
Nazwa uzyskanego tytułu zawodowego	Studia przygotowujące do zawodu nauczyciela	Studia pomostowe	Studia medyczne		
-	<b>Nie</b>	<b>nie</b>	<b>Nie</b>		
Numer dyplomu ukończenia studiów	W procedurze skreślenia	Miejsce zamieszkania przed rozpoczęciem studiów	Studia filologiczne		
-	<b>nie</b>	<b>Miasto</b>	<b>Nie</b>		
Języki filologii	Język kształcenia	Studia dualne	Notatka		
-	<b>polski</b>	<b>Nie</b>	-		

Semestry studiów Pomoc materialna

+ Dodaj semestr

Semestr akademicki	Semestr bez przypisania kierunku	Pomoc materialna	Semestr studenta	Liczba punktów ECTS wymagana do uzyskania kwalifikacji	Uzyskane ECTS	ECTS zatwierdzone w procesie potwierdzania efektów uczenia się	ECTS zaliczone w wyniku realizacji kształcenia przygotowującego do wykonywania zawodu nauczyciela	Akcje
Semestr zimowy, rok akademicki 2019/2020	Nie	Nie	1	180	30	n/d	n/d	⚙
			<b>Ogółem</b>	<b>180</b>	<b>n/d</b>	<b>n/d</b>	<b>n/d</b>	



# STUDENCI – stypendia i inne świadczenia

## STUDENCI



### STYPENDIA I INNE ŚWIADCZENIA

#### Dotychczas

- Dla studentów studiujących przed rokiem akademickim 2019/2020
- stypendium ministra za wybitne osiągnięcia
- stypendium socjalne
- stypendium specjalne dla osób niepełnosprawnych
- stypendium rektora dla najlepszych studentów
- zapomoga

#### Od 1 X 2019

- Dla studentów studiujących od roku akademickiego 2019/2020
- **stypendium ministra**
- stypendium socjalne
- **stypendium dla osób niepełnosprawnych**
- **stypendium rektora**
- zapomoga

NOWOŚĆ

- Wykaz studentów
- Wykaz studentów 2019/2020
- Edycja tabelaryczna
- Uprawnienia jednostek do nadawania stopni naukowych
- Zgłoszenia
- Pomoc
- Wyloguj

Nazwa uzyskanego tytułu zawodowego	Studia przygotowujące do zawodu nauczyciela	Studia pomostowe	Studia medyczne
-	Nie	nie	Nie
Numer dyplomu ukończenia studiów	W procedurze skreślenia	Miejsce zamieszkania p	Miejsce zamieszkania p
-	nie	Miasto	Nie
Języki filologii	Język kształcenia	Studia dualne	Notatka
-	polski	Nie	-

**EDYTOWANIE POMOCY MATERIALNEJ**

Semestry studiów Pomoc materialna

**Pomoc materialna** Semestr zimowy 2019/2020

 Koryguj

**Semestr:**

2019/2020 zima

Miesiąc	Rok	stypendium ministra	stypendium socjalne	stypendium dla osób niepełnosprawnych	stypendium rektora	zapomoga
sierpień	2019					
wrzesień	2019					
październik	2019					
listopad	2019					
grudzień	2019					
styczeń	2020					
luty	2020					
marzec	2020					
kwiecień	2020					

- Wykaz studentów
- Wykaz studentów 2019/2020
- Edycja tabelaryczna
- Uprawnienia jednostek do nadawania stopni naukowych
- Zgłoszenia
- Pomoc
- Wyloguj

Nazwa uzyskanego tytułu zawodowego	Studia przygotowujące do zawodu nauczyciela	Studia pomostowe	Studia medyczne
-	Nie	nie	Nie
Numer dyplomu ukończenia studiów	W procedurze skreślenia	Miejsce zamieszkania przed rozpoczęciem studiów	Studia filologiczne
-	nie	Miasto	Nie
Języki filologii	Język kształcenia	Studia dualne	Notatka
-	polski	Nie	-

### Edycja pomocy materialnej studenta

**Semestr:** 2019/2020 zima **Pomoc materialna w semestrze 2019/2020 zima**

Miesiąc	Rok	stypendium ministra	stypendium socjalne	stypendium dla osób niepełnosprawnych	stypendium rektora	zapomoga
sierpień	2019	<input type="checkbox"/>	<input type="checkbox"/>	<input type="checkbox"/>	<input type="checkbox"/>	<input type="checkbox"/>
wrzesień	2019	<input type="checkbox"/>	<input type="checkbox"/>	<input type="checkbox"/>	<input type="checkbox"/>	<input type="checkbox"/>
październik	2019	<input checked="" type="checkbox"/>	<input type="checkbox"/>	<input type="checkbox"/>	<input type="checkbox"/>	<input type="checkbox"/>
listopad	2019	<input checked="" type="checkbox"/>	<input type="checkbox"/>	<input type="checkbox"/>	<input type="checkbox"/>	<input type="checkbox"/>
grudzień	2019	<input checked="" type="checkbox"/>	<input type="checkbox"/>	<input type="checkbox"/>	<input type="checkbox"/>	<input type="checkbox"/>
styczeń	2020	<input checked="" type="checkbox"/>	<input type="checkbox"/>	<input type="checkbox"/>	<input type="checkbox"/>	<input type="checkbox"/>
luty	2020	<input checked="" type="checkbox"/>	<input type="checkbox"/>	<input type="checkbox"/>	<input type="checkbox"/>	<input type="checkbox"/>
marzec	2020	<input type="checkbox"/>	<input type="checkbox"/>	<input type="checkbox"/>	<input type="checkbox"/>	<input type="checkbox"/>
kwiecień	2020	<input type="checkbox"/>	<input type="checkbox"/>	<input type="checkbox"/>	<input type="checkbox"/>	<input type="checkbox"/>



**Cudzoziemiec**

- Audyt
- Doktoranci
- Kierunki studiów
- Moje raporty
- NAWA Cudzoziemcy
- Osiągnięcia artystyczne
- Oświadczenia o zgodności danych ze stanem faktycznym
- Patenty i dokonania
- Pomoc materialna
- Projekty naukowe
- Raporty
- Sprawozdania
- Stopień dr/dr hab.
- Studenci
- Wykaz studentów
- Wykaz studentów 2019/2020
- Edycja tabelaryczna
- Uprawnienia jednostek do nadawania stopni naukowych

wykaz studentów 2019/2020 umożliwia:

- Rejestrowanie nowych studentów rozpoczynających kształcenie od roku akademickiego 2019/2020
- Dodawanie nowych studiów studentowi już zarejestrowanemu w systemie

W celu wskazania kontynuacji studiów rozpoczętych przed 1.10.2019 należy skorzystać z pozycji **Studenci > Wykaz Studentów**, wyszukać studenta, uruchomić podgląd danych szczegółowych i skorzystać z przycisku **Dodaj semestr 2019/2020**.

Określ parametry filtrowania i wybierz akcję szukaj

**Kryteria podstawowe**

STAN REJESTRU STUDENTÓW NA:

Rok akademicki: 2019/2020 Semestr akademicki: Zimowy Stan na dzień:

Kierunek: [i] [ ]

Ogranicz do dost [ ]

**Kryteria dodatkowe**

Zestawienie dla [ ]

[+] Dodaj

25 wierszy na stronie

1 2 3 4 » >>>>

### Dodaj nowego studenta

Obywatel Polski  Cudzoziemiec

PESEL: [2] [ ]

Typ dokumentu tożsamości: [2] Paszport

Numer dokumentu tożsamości: [2] [ ]

Kraj wydania dokumentu tożsamości: [2] Ukraina

\* wartość obowiązkowa  
[2] - W przypadku osoby będącej cudzoziemcem wymagane jest podanie danych dokumentu tożsamości lub PESEL

[x] Anuluj [→] Dalej

Imię	Nazwa	Tożsamość
1	Administracja (kod uruchomienia: 6812, Niestacjonarne, Pierwszego stopnia, Ogólnoakademicki, Licencjat lub inny równorzędny, I. sem. 6, język kształcenia: polski)	
	Od: 2019-10-01 Do:	
	Stan aktualny: 2019/2020 Letni, semestr stud. 2	
2	Psychologia (kod uruchomienia: 6651, Stacjonarne, Jednolite magisterskie, Ogólnoakademicki, Magister lub inny równorzędny, I. sem. 10, język kształcenia: angielski)	
	Od: 2016-10-01 Do:	
	Stan aktualny: 2019/2020 Zimowy, semestr stud. 5	
3	Rekrutacja bez podziału na kierunki (Stacjonarne, Pierwszego stopnia)	
	Od: 2019-10-01 Do:	
	Stan aktualny: 2019/2020 Zimowy, semestr stud. 1	



- Audyty
- Doktoranci
- Kierunki studiów
- Moje raporty
- NAWA Cudzoziemcy
- Osiągnięcia artystyczne
- Oświadczenia o zgodności danych ze stanem faktycznym
- Patenty i dokonania
- Pomoc materialna
- Projekty naukowe
- Raporty
- Sprawozdania
- Stopień dr/dr hab.
- Studenci
- Wykaz studentów
- Wykaz studentów 2019/2020
- Edycja tabelaryczna
- Uprawnienia jednostek do nadawania stopni naukowych

wykaz studentów 2019/2020 umożliwia:  
• Rejestrowanie nowych studentów rozpoczynających kształcenie od roku akademickiego 2019/2020  
• Dodawanie nowych studiów studentowi już zarejestrowanemu w systemie  
W celu wskazania kontynuacji studiów rozpoczętych przed 1.10.2019 należy skorzystać z pozycji **Studenci > Wykaz Studentów**, wyszukać studenta, uruchomić podgląd danych szczegółowych i skorzystać z przycisku **Dodaj semestr 2019/2020**.

Określ parametry

Kryteria podstawowe

STAN REJESTRU

Rok akademicki: 2019/2020

Kierunek: [i] [x]

Ogranicz do dostępnego

Kryteria dodatkowe

Zestawienie dla

+ Dodaj

25 wierszy na stronie

Imię Nazwisko

1				
2				
3	Adam	Aksel	98012766955	Rekrutacja bez podziału na kierunki (Stacjonarne, Pierwszego stopnia) Uniwersytet Warszawski Od: 2019-10-01 Do: Stan aktualny: 2019/2020 Zimowy, semestr stud. 1

### Dodaj nowego studenta

Pomoc

Obywatel Polski  Cudzoziemiec

PESEL:

Typ dokumentu tożsamości:

Numer dokumentu tożsamości:

Kraj wydania dokumentu tożsamości:

Imię\*:

Pozostałe imiona:

Przedrostek nazwiska:

Nazwisko\*:

Obywatelstwo:[1]

Płeć\*:  Kobieta  Mężczyzna

Rok urodzenia\*:

Państwo urodzenia\*:

Karta Polaka\*:  Tak  Nie

\*wartość obowiązkowa  
[1] - wymagana co najmniej jedna wartość

← Wstecz × Anuluj → Dalej

Szukaj

Wyczyść

1 2 3 4 » >>>>

ny równorzędny, I. sem. 6, język kształcenia: polski)

y równorzędny, I. sem. 10, język kształcenia: angielski)

- Audyt
- Doktoranci
- Kierunki studiów
- Moje raporty
- NAWA Cudzoziemcy
- Osiągnięcia artystyczne
- Oświadczenia o zgodności danych ze stanem faktycznym
- Patenty i dokonania
- Pomoc materialna
- Projekty naukowe
- Raporty
- Sprawozdania
- Stopień dr/dr hab.
- Studenci
  - Wykaz studentów
  - Wykaz studentów 2019/2020
  - Edycja tabelaryczna
  - Uprawnienia jednostek do nadawania stopni naukowych

wykaz studentów 2019/2020 umożliwia:

- Rejestrowanie nowych studentów rozpoczynających kształcenie od roku akademickiego 2019/2020
- Dodawanie nowych studiów studentowi już zarejestrowanemu w systemie

W celu wskazania kontynuacji studiów rozpoczętych przed 1.10.2019 należy skorzystać z pozycji **Studenci > Wykaz Studentów**, wyszukać studenta, uruchomić podgląd danych szczegółowych i skorzystać z przycisku **Dodaj semestr 2019/2020**.

Określ parametry filtrowania i wybierz akcję szukaj

**Kryteria podstawowe**

STAN REJESTRU STUDENTÓW NA:

Rok akademicki: 2019/2020 Semestr akademicki: Zimowy Stan na dzień:

Kierunek:  Uwzględnij historyczne nazwy kierunków Forma studiów: Poziom kształcenia:

Ogranicz do dosłownej nazwy kierunku

Szukaj  
Wyczyść

**Dodaj nowego studenta**

**Dodanie studenta -> Dodanie studiów**

Jednostka:  **wybierz**

Data rozpoczęcia studiów:

\*wartość obowiązkowa

← Wstecz    × Anuluj    Zapisz

Zestawienie dla:

+ Dodaj

25 wierszy na stronę    Prezentowa

	Imię	Nazwisko	PESEL/Dokument tożsamości	Kierunek/kierunki
1				Administracja (kod uruchomienia: 6812, Niestacjonarne, Pierwszego stopnia, Ogólnoakademicki, Licencjat lub inny równorzędny, I. sem. 6, język kształcenia: polski) Od: 2019-10-01 Do: Stan aktualny: 2019/2020 Letni, semestr stud. 2
2				Psychologia (kod uruchomienia: 6651, Stacjonarne, Jednolite magisterskie, Ogólnoakademicki, Magister lub inny równorzędny, I. sem. 10, język kształcenia: angielski) Od: 2016-10-01 Do: Stan aktualny: 2019/2020 Zimowy, semestr stud. 5
3				Rekrutacja bez podziału na kierunki (Stacjonarne, Pierwszego stopnia) Od: 2019-10-01 Do: Stan aktualny: 2019/2020 Zimowy, semestr stud. 1

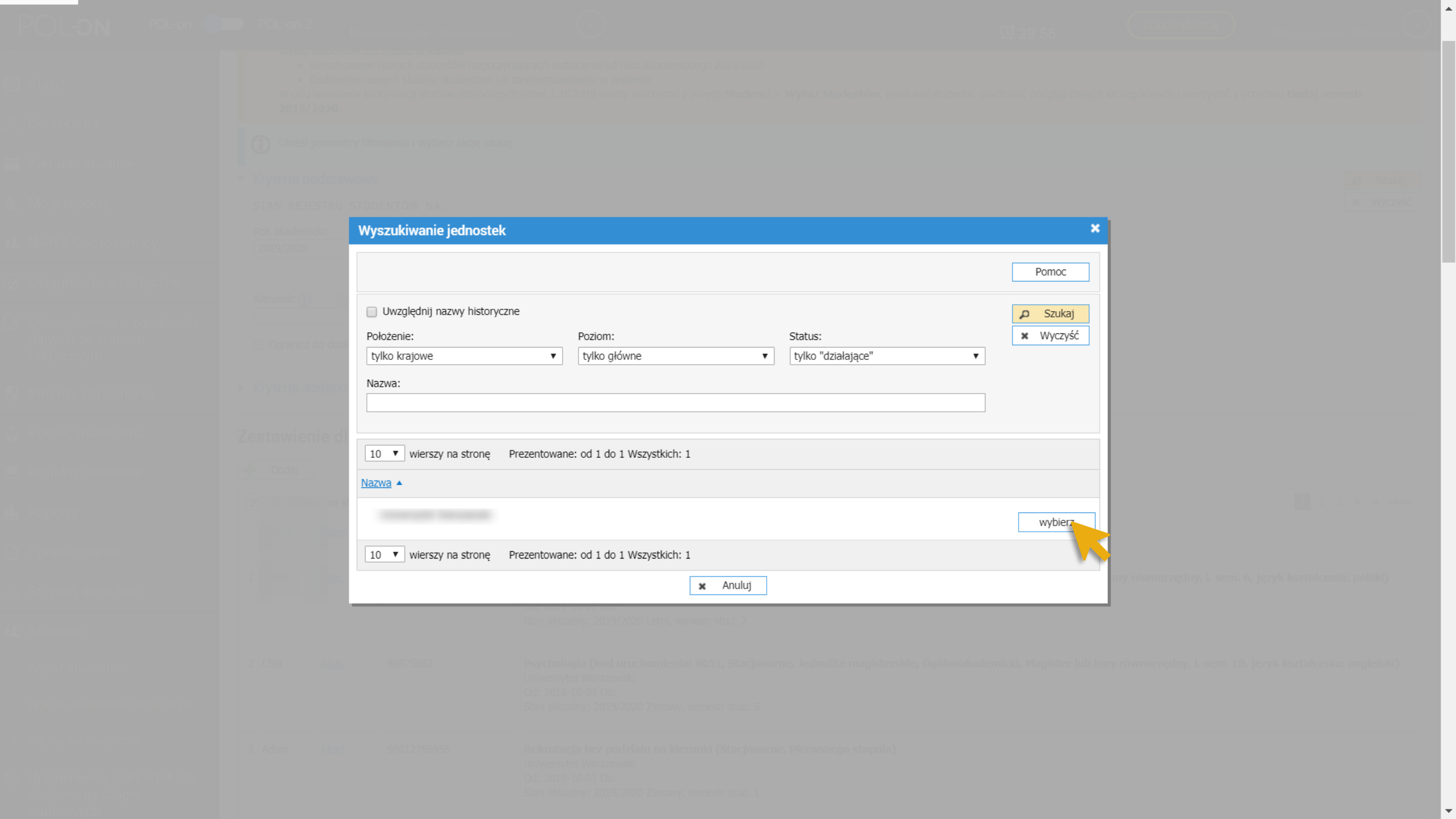

### Wyszukiwanie jednostek

Pomoc

Uwzględnij nazwy historyczne

Pozycje:  Poziom:  Status:

Nazwa:

10 wierszy na stronę    Prezentowane: od 1 do 1 Wszystkich: 1

[Nazwa](#)

10 wierszy na stronę    Prezentowane: od 1 do 1 Wszystkich: 1

- Audyty
- Doktoranci
- Kierunki studiów
- Moje raporty
- NAWA Cudzoziemcy
- Osiągnięcia artystyczne
- Oświadczenia o zgodności danych ze stanem faktycznym
- Patenty i dokonania
- Pomoc materialna
- Projekty naukowe
- Raporty
- Sprawozdania
- Stopień dr/dr hab.
- Studenci
- Wykaz studentów
- Wykaz studentów 2019/2020
- Edycja tabelaryczna
- Uprawnienia jednostek do nadawania stopni naukowych

Wykaz studentów 2019/2020 umożliwia:

- Rejestrowanie nowych studentów rozpoczynających kształcenie od roku akademickiego 2019/2020
- Dodawanie nowych studiów

W celu wskazania kontynuacji studiów 2019/2020.

Określ parametry filtrowania i wybierz

**Kryteria podstawowe**

STAN REJESTRU STUDENTÓW NA:

Rok akademicki: 2019/2020 Semestr akademicki: Zimowy

Kierunek: Uwzględnij historię

Ogranicz do dosłownej nazwy kierunku

**Kryteria dodatkowe**

Zestawienie dla:

+ Dodaj

25 wierszy na stronę Prezentowa

	Imię	Nazwisko	PESEL/Dokument tożsamości
1			
2			
3			

### Dodaj nowego studenta

**Dodanie studenta -> Dodanie studiów**

Jednostka:  wybierz

Data rozpoczęcia studiów: 2019-10-01

Uruchomienie studiów na kierunku: Ekonomia (kod uruchomienia: 6823, Stacjonarne, Pierwszego stopnia, Ogól

kształcenie w ramach Indywidualnych studiów międzyobszarowych

Forma studiów: Stacjonarne Profil: Ogólnoakademicki

Poziom: Pierwszego stopnia Tytuł: Licencjat lub inny równorz

Rok akademicki: 2019/2020 Semestr akademicki: Zimowy

Semestr studenta: 1 ECTS uzyskane: 30

Liczba ECTS, zaliczonych w procesie potwierdzania efektów uczenia się:

Liczba ECTS, zaliczonych w wyniku realizacji kształcenia przygotowującego do wykonywania zawodu nauczyciela

Miejsce zamieszkania przed rozpoczęciem studiów: Miasto

Podstawa studiowania cudzoziemca:   
--- Wybierz ---   
--- Wybierz ---   
Umowa międzynarodowa   
Umowa zawarta z podmiotami zagranicznymi przez uczelnię   
Decyzja właściwego ministra   
Decyzja dyrektora NAWA w odniesieniu do jej stypendystów   
Decyzja administracyjna rektora

\*wartość obowiązkowa

Podgląd danych szczegółowych i skorzystać z przycisku **Dodaj semestr**

Szukaj

Wyczyść

1 2 3 4 » >>>

ki, Licencjat lub inny równorzędny, I. sem. 6, język kształcenia: polski)

i, Magister lub inny równorzędny, I. sem. 10, język kształcenia: angielski)

Od: 2019-10-01 Do: Stan aktualny: 2019/2020 Zimowy, semestr stud. 1



# Podstawa studiowania

# STUDENCI – podstawa studiowania

STUDENT ZAGRANICZNY



PODSTAWA STUDIOWANIA

## Dotychczas

- Studenci przyjmowani na podstawie umów międzynarodowych oraz decyzji właściwego ministra
- Podjęcie i odbywanie studiów na zasadach obowiązujących obywateli polskich

## Od 1 X 2019

Studenci przyjmowani na podstawie:

- Umowy międzynarodowej
- Umowy zawartej z podmiotami zagranicznymi przez uczelnię
- Decyzji właściwego ministra
- Decyzji dyrektora NAWA (w odniesieniu do jej stypendystów)
- Decyzji administracyjna rektora



Fakt przyjęcia studenta cudzoziemca na podstawie rekrutacji jest równoznaczny z decyzją administracyjną rektora

# Reguły rejestracji studentów zagranicznych

## STUDENT ZAGRANICZNY

REKRUTACJA

1. ✓ DECYZJA DYREKTORA NAWA

- Decyzja dyrektora NAWA (w odniesieniu do jej stypendystów)

2. ✓ DECYZJA REKTORA

- Decyzja dyrektora NAWA (w odniesieniu do jej stypendystów)

✓ DECYZJA DYREKTORA NAWA

3. ✓ DECYZJA REKTORA

Korekta podstawy przyjęcia

✓ DECYZJA DYREKTORA NAWA  
PO IMMATRYKULACJI

- ~~Decyzja administracyjna rektora~~
- Decyzja dyrektora NAWA (w odniesieniu do jej stypendystów)

- ZWIŃ MENU
- Pulpit
- Administracja
- Audyty
- Doktoranci
- Kierunki studiów
- Moje raporty
- NAWA Cudzoziemcy
- Osiągnięcia artystyczne
- Oświadczenia o zgodności danych ze stanem faktycznym
- Patenty i dokonania
- Pomoc materialna
- Projekty naukowe
- Raporty
- Sprawozdania
- Stopień dr/dr hab.
- Studenci
- Wykaz studentów
- Wykaz studentów 2019/2020

# Dane studenta

POMOC

[Powrót do wykazu studentów](#)

- Edytuj dane
- Raport studenta
- Raport historii studenta
- Usun studenta

Imię	Rok urodzenia	Typ dokumentu
		Paszport
Pozostałe imiona	PESEL	Numer dokumentu
-	-	
Nazwisko	Cudzoziemiec	Kraj wydania dokumentu tożsamości
	<b>tak</b>	<b>Ukraina</b>
Płeć	Obywatelstwo	Państwo urodzenia
<b>Mężczyzna</b>	<b>ukraińskie</b>	<b>Ukraina</b>

**KORYGOWANIE PODSTAWY PRZYJĘCIA**

**DODAWANIE PODSTAWY ZWOLNIENIA Z OPŁAT**

# Studia

Szczegółowa historia zmian

Pokaż pełne informacje o wszystkich kierunkach

Nazwa kierunku Rodzaj Jednostka	Kod uruchomienia / Kod ISM	Data rozpoczęcia/data ukończenia albo skreślenia	Ostatni raportowany semestr	ECTS wymagane	ECTS otrzymane
<b>Ekonomia</b> Kierunek merytoryczny, Pierwszego stopnia, Ogólnoakademicki, Licencjat lub inny równorzędny, I. sem. 6	6823	2019-10-01	Zimowy 2019/2020	180	30



- Wykaz studentów
- Wykaz studentów 2019/2020
- Edycja tabelaryczna
- Uprawnienia jednostek do nadawania stopni naukowych
- Zgłoszenia
- Pomoc
- Wyloguj

Nazwa uzyskanego tytułu zawodowego	Studia przygotowujące do zawodu nauczyciela	Studia pomostowe	Studia medyczne
-	Nie	nie	Nie
Numer dyplomu ukończenia studiów	W procedurze skreślenia	Miejsce zamieszkania przy	
-	nie	Miasto	
Języki filologii	Język kształcenia	Studia dualne	Notatka
-	polski	Nie	-

KORYGOWANIE PODSTAWY PRZYJĘCIA

Podstawa przyjęcia i kształcenia cudzoziemca Koryguj

Podstawa	Obowiązuje od	Obowiązuje do
1 Umowa międzynarodowa	2019-10-01	

Podstawa zwolnienia z opłat cudzoziemca + Dodaj

Podstawa	Obowiązuje od	Obowiązuje do
Brak danych		

Semestry studiów		Pomoc materialna							
		+ Dodaj semestr							
Semestr akademicki	Semestr bez przypisania kierunku	Pomoc materialna	Semestr studenta	Liczba punktów ECTS wymagana do uzyskania kwalifikacji	Uzyskane ECTS	ECTS zatwierdzone w procesie potwierdzania efektów uczenia się	ECTS zaliczone w wyniku realizacji kształcenia przygotowującego do wykonywania zawodu nauczyciela	Akcje	
Semestr zimowy, rok akademicki 2019/2020	Nie	Nie	1	180	30	n/d	n/d	⚙️	
			<b>Ogółem</b>	<b>180</b>	<b>n/d</b>	<b>n/d</b>	<b>n/d</b>		

- Wykaz studentów
- Wykaz studentów 2019/2020
- Edycja tabelaryczna
- Studia doktoranckie
- Uprawnienia jednostek do nadawania stopni naukowych
- Zgłoszenia
- Pomoc
- Wyloguj

Nazwa uzyskanego tytułu zawodowego	Studia przygotowujące do zawodu nauczyciela	Studia pomostowe
-	Nie	nie
Numer dyplomu ukończenia studiów	W procedurze skreślenia	Miejsce zamieszkania przed rozpoczęciem studiów
-	nie	Miasto
Języki filologii	Język kształcenia	Studia dualne
-	-	Nie
Podstawa przyjęcia i kształcenia cudzoziemca		Studia filologiczne
		Nie
		Notatka
		-

## KORYGOWANIE PODSTAWY PRZYJĘCIA

Dodaj kolejną podstawę

Usuń podstawę

**Podstawa studiowania dla cudzoziemca - korekta**

+ Dodaj

Podstawa studiowania	Obowiązuje od	Obowiązuje do	Usuń
<div style="border: 1px solid #ccc; padding: 2px;"> <span style="background-color: #007bff; color: white; padding: 2px;">+ Dodaj</span> <ul style="list-style-type: none"> <li>Decyzja administracyjna rektora</li> <li>Umowa międzynarodowa</li> <li>Umowa zawarta z podmiotami zagranicznymi przez uczelnię</li> <li>Decyzja właściwego ministra</li> <li>Decyzja dyrektora NAWA w odniesieniu do jej stypendystów</li> <li style="background-color: #007bff; color: white;">Decyzja administracyjna rektora</li> </ul> </div>	2019-10-01		<span style="background-color: #dc3545; color: white; padding: 2px 5px;">✖ Usuń</span>

✖ Anuluj
✔ Zapisz

Semestry studiów		Pomoc materialna							
Semestr akademicki	Semestr bez przypisania kierunku	Pomoc materialna	Semestr studenta	Liczba punktów ECTS wymagana do uzyskania kwalifikacji	Uzyskane ECTS	ECTS zatwierdzone w procesie potwierdzania efektów uczenia się	ECTS zaliczone w wyniku realizacji kształcenia przygotowującego do wykonywania zawodu nauczyciela	Akcje	
Semestr zimowy, rok akademicki 2019/2020	Nie	Nie	1	120	15	n/d	n/d	<span style="border: 1px solid #ccc; padding: 2px;">⚙</span>	
			Ogółem	120	n/d	n/d	n/d		

Stacjonarne, Drugiego stopnia, Ogólnoakademicki, Magister lub inny równorzędny, I. sem. 4				
Koryguj	Edytuj notatkę			
Nazwa uzyskanego tytułu zawodowego	Studia przygotowujące do zawodu nauczyciela	Studia pomostowe	Studia medyczne	
-	Nie	nie	Nie	
Numer dyplomu ukończenia studiów	W procedurze skreślenia	Miejsce zamieszkania przed rozpoczęciem studiów	Studia filologiczne	
-	nie	Miasto	Nie	
Języki filologii	Język kształcenia	Studia dualne	Notatka	
-	polski	Nie	-	

## DODAWANIE KOLEJNEJ PODSTAWY PRZYJĘCIA

### Rejestracja podstawy przyjęcia cudzoziemca

⚠️ Jeżeli cudzoziemiec posiada więcej niż jedną podstawę przyjęcia i odbywania kształcenia, to okresy ich obowiązywania nie powinny się nakładać.

+ Dodaj

Podstawa studiowania	Obowiązuje od	Obowiązuje do	Usuń
1 Decyzja administracyjna rektora	2019-10-01		✖️ Usuń
2 Podjęcie i odbywanie studiów na zasadach obowiązujących obywateli polskich	2019-10-01		✖️ Usuń

✖️ Anuluj ✓ Zapisz

System pilnuje reguł rejestracji

Semestr akademicki	Semestr bez przypisania kierunku	Pomoc materialna	Semestr studenta	Liczba punktów ECTS wymagana do uzyskania kwalifikacji	Uzyskane ECTS	ECTS zaliczone w wyniku realizacji kształcenia przygotowującego do wykonywania zawodu nauczyciela	Akcje
Semestr zimowy, rok akademicki 2019/2020	Nie	Nie	1	120	15	n/d	n/d
			Ogółem	120	n/d	n/d	n/d

# Rejestracja podstawy studiowania cudzoziemca, kontynuującego studia

WYKAZ  
STUDENTÓW  
2019/2020

- Studenci rozpoczynający studia **przed 1 października 2019 roku** mogą mieć przypisaną podstawę przyjęcia i studiowania wyłącznie z wartości dopuszczalnych w poprzedniej wersji systemu, zgodnych z uchyloną Ustawą z dnia 27 lipca 2005 r. Prawo o szkolnictwie wyższym.
- Dopuszczalne podstawy studiowania cudzoziemca do roku akademickiego 2019/2020:
  - Przyjęcie na studia na podstawie umów międzynarodowych oraz na podstawie decyzji właściwego ministra
  - Podjęcie i odbywanie studiów na zasadach obowiązujących obywateli polskich

**! Tym studentom nie należy zmieniać podstawy studiowania.**



# **Podstawa zwolnienia z opłat**

# STUDENCI – podstawa zwolnienia z opłat

## STUDENT ZAGRANICZNY



### PODSTAWA ZWOLNIENIA Z OPŁAT



Umowa zawarta między uczelniami  
nie jest umową międzynarodową  
w rozumieniu ustawy Prawo  
o szkolnictwie wyższym i nauce  
(art. 323 ust. 1 pkt 1)

### Dotychczas

- Zwolnienia z opłat studentów zagranicznych nie były rejestrowane

### Od 1 X 2019

Studenci zwalniani z opłat na podstawie:

- Umowy międzynarodowej
- Umowy zawartej między uczelniami
- Decyzji właściwego ministra
- Decyzji dyrektora NAWA (w odniesieniu do jej stypendystów)
- Decyzji administracyjnej rektora
- Posiadania certyfikatu poświadczającego znajomość języka polskiego jako obcego – min. C1 (art. 11a ust. 2 ustawy o języku polskim z 7.10.1999.)
- Posiadania statusu cudzoziemca (art. 324 ust. 2 ustawy Prawo o szkolnictwie wyższym i nauce z 20.07.2018.)

# Reguły rejestracji Zwolnienia z opłat

## STUDENT ZAGRANICZNY

### 1. ✓ I PODSTAWA



zmiana podstawy  
zwolnienia

### ✓ II PODSTAWA

CAŁY OKRES

### 2. ✓ I PODSTAWA



Nie należy podawać podstawy zwolnienia z opłat studentom, którzy rozpoczęli kształcenia przed 1 X 2019.

- Okresy obowiązywania mogą się częściowo lub w całości pokrywać
- W przypadku gdy podstawa ulegnie zmianie należy wprowadzić nową wartość określając datę od kiedy zmiana obowiązuje
- Jeżeli podstawa przez cały okres kształcenia studenta jest taka sama „Data obowiązywania od” powinna być zbieżna z „datą rozpoczęcia studiów” a „data obowiązywania do” z „datą skreślenia lub ukończenia”

- Wykaz studentów
- Wykaz studentów 2019/2020
- Edycja tabelaryczna
- Uprawnienia jednostek do nadawania stopni naukowych
- Zgłoszenia
- Pomoc
- Wyloguj

## DODAWANIE PODSTAWY ZWOLNIENIA Z OPŁAT

Nazwa uzyskanego tytułu zawodowego	Studia przygotowujące do zawodu nauczyciela	Studia porównawcze	
-	Nie	nie	
Numer dyplomu ukończenia studiów	W procedurze skreślenia	Miejsce zamieszkania przed rozpoczęciem studiów	Studia filologiczne
-	nie	Miasto	Nie
Języki filologii	Język kształcenia	Studia dualne	Notatka
-	polski	Nie	-

Podstawa przyjęcia i kształcenia cudzoziemca Koryguj

Podstawa	Obowiązuje od	Obowiązuje do
1 Umowa międzynarodowa	2019-10-01	

Podstawa zwolnienia z opłat cudzoziemca + Dodaj

Podstawa	Obowiązuje od	Obowiązuje do
Brak danych		

Semestry studiów		Pomoc materialna							
Semestr akademicki		Semestr bez przypisania kierunku	Pomoc materialna	Semestr studenta	Liczba punktów ECTS wymagana do uzyskania kwalifikacji	Uzyskane ECTS	ECTS zatwierdzone w procesie potwierdzania efektów uczenia się	ECTS zaliczone w wyniku realizacji kształcenia przygotowującego do wykonywania zawodu nauczyciela	Akcje
Semestr zimowy, rok akademicki 2019/2020		Nie	Nie	1	180	30	n/d	n/d	<span style="border: 1px solid blue; padding: 2px;">⚙️</span>
				<b>Ogółem</b>	<b>180</b>	<b>n/d</b>	<b>n/d</b>	<b>n/d</b>	



- Wykaz studentów
- Wykaz studentów 2019/2020
- Edycja tabelaryczna
- Uprawnienia jednostek do nadawania stopni naukowych
- Zgłoszenia
- Pomoc
- Wyloguj

Nazwa uzyskanego tytułu zawodowego	Studia przygotowujące do zawodu nauczyciela	Studia po
-	Nie	nie
Numer dyplomu ukończenia studiów	W procedurze skreślenia	Miejsce zamieszkania przed rozpoczęciem studiów
-	nie	Miasto
Języki filologii	Język kształcenia	Studia dualne
-	polski	Nie
		Studia filologiczne
		Nie
		Notatka
		-

## DODAWANIE PODSTAWY ZWOLNIENIA Z OPŁAT

Podstawa przyjęcia i kształcenia cudzoziemca Koryguj

Podstawa	Obowiązuje od	Obowiązuje do
1 Umowa międzynarodowa	2019-10-01	

### Podstawa zwolnienia z opłat cudzoziemca

+ Dodaj

Podstawa zwolnienia z opłat cudzoziemca	Obowiązuje od	Obowiązuje do	Usuń
Brak danych			

Anuluj Zapisz

+ Dodaj semestr

Semestr akademicki	Semestr bez przypisania kierunku	Pomoc materialna	Semestr studenta	Liczba punktów ECTS wymagana do uzyskania kwalifikacji	Uzyskane ECTS	ECTS zatwierdzone w procesie potwierdzania efektów uczenia się	ECTS zaliczone w wyniku realizacji kształcenia przygotowującego do wykonywania zawodu nauczyciela	Akcje
Semestr zimowy, rok akademicki 2019/2020	Nie	Nie	1	180	30	n/d	n/d	<span>⚙️</span>
			Ogółem	180	n/d	n/d	n/d	

Nazwa uzyskanego tytułu zawodowego	Studia przygotowujące do zawodu nauczyciela	Studia
-	Nie	nie
Numer dyplomu ukończenia studiów	W procedurze skreślenia	
-	nie	
Języki filologii	Język kształcenia	Studia dualne
-	polski	Nie
		Notatka
		-

**KORYGOWANIE PODSTAWY ZWOLNIENIA Z OPŁAT**

**DODAWANIE KOLEJNEJ PODSTAWY ZWOLNIENIA Z OPŁAT**

**Dodaj kolejną podstawy**

**Usuń podstawę**

Podstawa	Obowiązuje od	Obowiązuje do	Obowiązuje do
----------	---------------	---------------	---------------

**Podstawa zwolnienia z opłat cudzoziemca**

+ Dodaj

Podstawa zwolnienia z opłat cudzoziemca	Obowiązuje od	Obowiązuje do	Usuń
1 Umowa międzynarodowa	2019-10-01		Usuń

- Umowa międzynarodowa
- Umowa zawarta między uczelniami
- Decyzja właściwego ministra
- Decyzja dyrektora NAWA w odniesieniu do jej stypendystów
- Decyzja administracyjna rektora
- Posiadanie certyfikatu poświadczającego znajomość języka polskiego jako obcego, o którym mowa w art. 11a ust. 2 ustawy z dnia 7 października 1999 r. o języku polskim (Dz. U. z 2018 r. poz. 931), co najmniej na poziomie biegłości językowej C1
- Posiadanie statusu cudzoziemca, o którym mowa w art. 324 ust. 2 pkt. 1-4, 6, 7 (Dz. U. z 2018 r. poz. 1668)

Semestr akademicki	Semestr bez przypisania kierunku	Pomoc materialna	Semestr studenta	Liczba punktów ECTS wymagana do uzyskania kwalifikacji	Uzyskane ECTS	ECTS zatwierdzone w procesie potwierdzania efektów uczenia się	ECTS zaliczone w wyniku realizacji kształcenia przygotowującego do wykonywania zawodu nauczyciela	Akcje
Semestr zimowy, rok akademicki 2019/2020	Nie	Nie	1	120	15	n/d	n/d	
			Ogółem	120	n/d	n/d	n/d	

**Rejestracja studenta  
kontynuującego studia na rok  
akademicki 2019/2020**

# Wykazanie kontynuacji studenta

## Studenta kontynuującego studia w roku akademickim 2019/2020

- Należy odnaleźć w **Wykazie studentów (starej aplikacji)** używając danych identyfikacyjnych. **Po rejestracji tj. wskazaniu nowego kodu uruchomienia i uzupełnieniu danych obowiązkowych student zostanie przeniesiony do Wykazu studentów 2019/2020.**
- W przypadku studentów zagranicznych **można** uzupełnić dane obowiązujące od 1.X.2019 roku o:
  - państwie urodzenia,
  - posiadaniu lub nieposiadaniu Karty Polaka.
- Studentom zagranicznym kontynuującym studia nie zmieniamy podstawy studiowania.

**Aby prawidłowo wykazać kontynuację należy poprawnie podać 3 dane:**

- stary kod kierunku,
- nowy kod uruchomienia,
- datę rozpoczęcia studiów

WYKAZ  
STUDENTÓW

POLON

# Wykaz studentów

POMOC

Przekazywanie danych dotyczących nowych studentów rozpoczynających kształcenie od roku akademickiego 2019/2020 dostępne jest w Wykazie studentów 2019/2020. Poniższy wykaz umożliwia rejestrowanie i rozliczanie studentów do roku akademickiego 2018/2019 oraz wskazania kontynuacji studiów rozpoczętych przed 1.10.2019, które są kontynuowane w roku akademickim 2019/2020.

Określ parametry filtrowania i wybierz akcję szukaj

## Kryteria podstawowe

Wyświetlanie zestawienia: 1 wiersz = 1 osoba 1 wiersz = 1 kierunek

Szukaj Wyczyść

STAN REJESTRU STUDENTÓW NA:

Rok akademicki: 2018/2019 Semestr akademicki: Zimowy Stan na dzień:

Ustaw stan rejestru: rok, semestr

Kierunek: Uwzględnij historyczne nazwy kierunków Forma studiów: -- Wszystkie -- Poziom kształcenia: -- Wszystkie --

- Ogranicz do dosłownej nazwy kierunku
Uwzględnij tylko studentów, dla których jednostką prowadzącą jest: Uniwersytet Warszawski
Uwzględnij tylko dane kierunków prowadzonych w jednostce: Uniwersytet Warszawski

## Kryteria dodatkowe

Znajdź studenta używając danych identyfikacyjnych

Zestawienie dla:

+ Dodaj

25 wierszy na stronie Prezentowane: od 0 do 25 Wszystkich: 0

Table with columns: Imię, Nazwisko, PESEL/Dokument tożsamości, Liczba kierunków, Kierunek/kierunki

Brak danych

25 wierszy na stronie Prezentowane: od 0 do 25 Wszystkich: 0

Wykaz studentów

Wykaz studentów 2019/2020

- Doktoranci
- Kierunki studiów
- Moje raporty
- NAWA Cudzoziemcy
- Osiągnięcia artystyczne
- Oświadczenia o zgodności danych ze stanem faktycznym
- Patenty i dokonania
- Pomoc materialna
- Projekty naukowe
- Raporty
- Sprawozdania
- Stopień dr/dr hab.
- Studenci
- Wykaz studentów
- Wykaz studentów 2019/2020
- Edycja tabelaryczna
- Uprawnienia jednostek do nadawania stopni naukowych
- Zgłoszenia

Kryteria podstawowe

Wyświetlanie zestawienia: 1 wiersz = 1 osoba 1 wiersz = 1 kierunek

STAN REJESTRU STUDENTÓW NA:

Rok akademicki: 2018/2019 Semestr akademicki: Zimowy Stan na dzień:

Kierunek: Uwzględnij historyczne nazwy kierunków Forma studiów: -- Wszystkie -- Poziom kształcenia: -- Wszystkie --

- Ogranicz do dosłownej nazwy kierunku
- Uwzględnij tylko studentów, dla których jednostką prowadzącą jest:
- Uwzględnij tylko dane kierunków prowadzonych w jednostce:

Kryteria dodatkowe

Imię: Nazwisko: PESEL / Dokument tożsam.:

Cudzoziemiec: -- Wszystkie -- Kraj pochodzenia studenta: -- Wszystkie -- Płeć: -- Wszystkie -- Rok urodzenia: -- Wszystkie -- Miejsce zamieszkania: -- Wszystkie --

Data przyjęcia od: Data przyjęcia do: Data ukończenia lub skreślenia od: Data ukończenia lub skreślenia do:

Ukończył/został skreślony: -- Wszystkie -- Liczba kierunków: -- Wszystkie --

Semestr studenta: ---Wszystkie--- Uwzględnij tylko ostatni (aktualny) semestr studenta Ogranicz do studiów pomostowych

Rodzaj studiów: --Wszystkie-- Kod studiów:

Podstawa studiowania cudzoziemca: -- Wszystkie --

- Ogranicz do studentów, którzy nie zostali skreśleni albo nie ukończyli studiów i nie zaraportowano dla nich aktualnego semestru
- Ogranicz do jednostek zamiejscowych
- Ogranicz do studentów studiujących na więcej niż jednej uczelni
- Po ostatnim roku studiów bez egzaminu dyplomowego
- Ogranicz do indywidualnych studiów międzyobszarowych
- Ogranicz do studiów interdyscyplinarnych
- W procedurze skreślenia

Szukaj Wyczyść

Ukończył/został skreślony:  Liczba kierunków:

Semestr studenta:   Uwzględnij tylko ostatni (aktualny) semestr studenta  Ogranicz do studiów pomostowych

Rodzaj studiów:  Kod studiów:

Podstawa studiowania cudzoziemca:

Ogranicz do studentów, którzy nie zostali skreśleni albo nie ukończyli studiów i nie zaraportowano dla nich aktualnego semestru (Zimowy 2019/2020)

Ogranicz do jednostek zamiejscowych  Ogranicz do indywidualnych studiów międzyobszarowych

Ogranicz do studentów studiujących na więcej niż jednej uczelni  Ogranicz do studiów interdyscyplinarnych

Po ostatnim roku studiów bez egzaminu dyplomowego  W procedurze skreślenia

Pokaż dane studentów do GUS

Zestawienie dla: [nazwa jednostki]

+ Dodaj

25 wierszy na stronę Prezentowane: od 1 do 1 Wszystkich: 1 PDF XLS

Imię	Nazwisko	PESEL/Dokument tożsamości	Liczba kierunków	Kierunek/kierunki
1			1/1	Logopedia ogólna i kliniczna - k. unikatowy (kod studiów: 23402, Stacjonarne, Pierwszego stopnia, Ogólnoakademicki, Licencjat lub inny równorzędny, I. sem. 6) Od: 2018-10-01 Stan aktualny: 2018/2019 Letni, semestr stud. 2

25 wierszy na stronę Prezentowane: od 1 do 1 Wszystkich: 1 PDF XLS

- ZWIŃ MENU
- Pulpit
- Administracja
- Audyt
- Doktoranci
- Kierunki studiów
- Moje raporty
- NAWA Cudzoziemcy
- Osiągnięcia artystyczne
- Oświadczenia o zgodności danych ze stanem faktycznym
- Patenty i dokonania
- Pomoc materialna
- Projekty naukowe
- Raporty
- Sprawozdania
- Stopień dr/dr hab.
- Studenci

# Dane studenta

[Powrót do wykazu studentów](#) [POMOC](#)

**DODAWANIE SEMESTRU / WSKAZYWANIE KONTYNUACJI**

- [Edytuj dane](#)
[Szczegółowa historia zmian](#)
[Raport studenta](#)
[Raport historii studenta](#)
[Usuń studenta](#)

Imię	Rok urodzenia	Typ dokumentu tożsamości
██████████	██████████	-
Pozostałe imiona	PESEL	Numer dokumentu tożsamości
██████████	██████████	-
Nazwisko	Cudzoziemiec	Kraj wydania dokumentu tożsamości
██████████	<b>nie</b>	-
Płeć	Obywatelstwo	Kraj pochodzenia ⓘ
<b>Kobieta</b>	<b>polskie</b>	-

## Studia

- [+ Dodaj studia](#)
[Szczegółowa historia zmian](#)

Pokaż pełne informacje o wszystkich kierunkach

Nazwa kierunku Rodzaj Jednostka	Kod studiów / Kod ISM ⓘ	Data rozpoczęcia/data ukończenia albo skreślenia ⓘ	Ostatni raportowany semestr	ECTS wymagane ⓘ	ECTS otrzymane ⓘ
<a href="#">+ Logopedia ogólna i kliniczna - k. unikatowy</a> <small>Specjalne, Pierwszego stopnia, Ogólnoakademicki, Licencjat lub inny równorzędny, I. sem. 6</small>	23402	2018-10-01	Letni 2018/2019	180	74



- Raporty
- Sprawozdania
- Stopień dr/dr hab.
- Studenci
- Wykaz studentów
- Wykaz studentów 2019/2020
- Edycja tabelaryczna
- Uprawnienia jednostek do nadawania stopni naukowych
- Zgłoszenia
- Pomoc
- Wyloguj

Rodzaj Jednostka Kod studiów / Kod ISM skreślenia Ostatni raportowany semestr ECTS wymagane ECTS otrzymane

Logopedia ogólna i kliniczna - k. unikatowy 23402 2018-1

Stacjonarne, Pierwszego stopnia , Ogólnoakademicki , Licencjat lub inny równorzędny , I. sem. 6

**WSKAZYWANIE KONTYNUACJI**

Koryguj Edytuj notatkę Podgląd danych kierunku studiów

Nazwa uzyskanego tytułu zawodowego	Student kontynuuje studia na	Studia pomostowe	Notatka
-	-	Nie	-
Numer dyplomu ukończenia studiów	Kontynuacja studiów	Miejsce zamieszkania przed rozpoczęciem studiów	
-	-	Miasto	
Po ostatnim roku studiów bez egzaminu dyplomowego	W procedurze skreślenia		
-	-		

Semestry studiów Pomoc materialna

+ Dodaj semestr 2019/2020 Dodaj semestr (przed 2019)

Semestr akademicki	Pomoc materialna	Semestr studenta	Liczba punktów ECTS wymagana do uzyskania kwalifikacji	Uzyskane ECTS	ECTS zatwierdzone w procesie potwierdzania efektów uczenia się	Akcje
Semestr letni, rok akademicki 2018/2019	Nie	2	180	74	n/d	⚙️
Semestr zimowy, rok akademicki 2018/2019	Nie	1	180	24	n/d	⚙️
		<b>Ogółem</b>	<b>180</b>	<b>74</b>	<b>n/d</b>	

- Raporty
- Sprawozdania
- Stopień dr/dr hab.
- Studenci
  - Wykaz studentów
  - Wykaz studentów 2019/2020
  - Edycja tabelaryczna
  - Uprawnienia jednostek do nadawania stopni naukowych
  - Zgłoszenia
  - Pomoc
  - Wyloguj

Rodzaj Jednostka	Kod studiów / Kod ISM	Skreślenia	Ostatni raportowany semestr	ECTS wymagane	ECTS otrzymane
Logopedia ogólna i kliniczna - k. unikatowy	23402	2018-10-01	Letni 2018/2019	180	74

Koryguj Edytuj notatkę Podgląd danych kierunku studiów

Nazwa uzyskanego tytułu zawodowego	Student kontynuuje studia na	Studia pomostowe	Notatka
-	-	Nie	-
Numer dyplomu ukończenia studiów	Kontynuacja studiów	Miejsce zamieszkania przed rozpoczęciem studiów	
-	-	-	

**Dodaj semestr**

**Dodanie semestru -> Wskazanie kontynuacji studiów**

Jednostka:  wybierz

Data rozpoczęcia studiów:

\* wartość obowiązkowa

✕ Anuluj
➔ Dalej

Semestry studiów	Pomoc materialna	Semestr studenta	Liczba punktów ECTS wymagana do uzyskania kwalifikacji	Uzyskane ECTS	ECTS zatwierdzone w procesie potwierdzania efektów uczenia się	Akcje
Semestr akademicki						
Semestr letni, rok akademicki 2018/2019	Nie	2	180	74	n/d	
Semestr zimowy, rok akademicki 2018/2019	Nie	1	180	24	n/d	
		Ogółem	180	74	n/d	

- Raporty
- Sprawozdania
- Stopień dr/dr hab.
- Studenci
- Wykaz studentów
- Wykaz studentów 2019/2020
- Edycja tabelaryczna
- Uprawnienia jednostek do nadawania stopni naukowych
- Zgłoszenia
- Pomoc
- Wyloguj

Rodzaj Jednostka	Kod studiów / Kod ISM	skreślenia	Ostatni raportowany semestr	ECTS wymagane	ECTS otrzymane
Logopedia ogólna i kliniczna - k. unikatowy	23402	2018-10-01	Letni 2018/2019	180	74
Stacjonarne, Pierwszego stopnia , Ogólnoakademicki , Licencjat lub inny równorzędny , I. sem. 6					
<input type="button" value="Koryguj"/> <input type="button" value="Edytuj notatkę"/> <input type="button" value="Podgląd danych kierunku studiów"/>					
Nazwa uzyskanej jednostki	-				
Numer dyplomu	-				
Po ostatnim roku dyplomowego	-				
Semestry studiów					
<input type="button" value="+ Dodaj semestr"/>					
Semestr akademicki 2018/2019					
Semestr letni 2018/2019					
Semestr zimowy, rok akademicki 2018/2019					
Nie					
1					
180					
24					
n/d					
n/d					
n/d					
Ogółem					
180					
74					
n/d					

### Wyszukiwanie jednostek

Uwzględnij nazwy historyczne

Położenie:  Poziom:  Status:

Nazwa:

wierszy na stronę    Prezentowane: od 1 do 1 Wszystkich: 1

[Nazwa](#)

wierszy na stronę    Prezentowane: od 1 do 1 Wszystkich: 1

Rodzaj Jednostka	Kod studiów / Kod ISM	Skreślenia	Ostatni raportowany semestr	ECTS wymagane	ECTS otrzymane
Logopedia ogólna i kliniczna - k. unikatowy	23402	2018-10-01	Letni 2018/2019	180	74

Stacjonarne, Pierwszego stopnia, Ogólnoakademicki, Licencjat lub inny równorzędny, I. sem. 6

Koryguj Edytuj notatkę Podgląd danych kierunku studiów

Zwróć uwagę na właściwy kod uruchomienia

### Dodaj semestr

**Dodanie semestru -> Wskazanie kontynuacji studiów**

Jednostka:  wybierz

Data rozpoczęcia studiów: 2018-10-01

Uruchomienie studiów na kierunku: --- Wybierz ---

\*wartość obowiązkowa

- Logistyka i administrowanie w mediach (kod uruchomienia: 6755, Niestacjonarne, Drugiego stopnia, Praktyczny, Magister lub inny równorzędny, I. sem. 4, język kształcenia: polski)
- Logistyka mediów (kod uruchomienia: 6661, Stacjonarne, Drugiego stopnia, Praktyczny, Magister lub inny równorzędny, I. sem. 6, język kształcenia: polski)
- Logistyka mediów (kod uruchomienia: 6665, Niestacjonarne, Pierwszego stopnia, Praktyczny, Licencjat lub inny równorzędny, I. sem. 6, język kształcenia: polski)
- Logistyka mediów (kod uruchomienia: 6635, Stacjonarne, Pierwszego stopnia, Praktyczny, Licencjat lub inny równorzędny, I. sem. 6, język kształcenia: polski)
- Logopedia ogólna i kliniczna (kod uruchomienia: 6756, Stacjonarne, Pierwszego stopnia, Ogólnoakademicki, Licencjat lub inny równorzędny, I. sem. 6, język kształcenia: polski)**
- Logopedia ogólna i kliniczna (kod uruchomienia: 6679, Stacjonarne, Drugiego stopnia, Ogólnoakademicki, Magister lub inny równorzędny, I. sem. 4, język kształcenia: polski)
- Matematyka (kod uruchomienia: 6711, Stacjonarne, Drugiego stopnia, Ogólnoakademicki, Magister lub inny równorzędny, I. sem. 4, język kształcenia: polski)
- Matematyka (kod uruchomienia: 6683, Stacjonarne, Pierwszego stopnia, Ogólnoakademicki, Licencjat lub inny równorzędny, I. sem. 6, język kształcenia: polski)
- Międzywydziałowe studia ochrony środowiska (kod uruchomienia: 9033, Stacjonarne, Drugiego stopnia, Ogólnoakademicki, Magister lub inny równorzędny, I. sem. 4, język kształcenia: polski)
- Międzywydziałowe studia ochrony środowiska (kod uruchomienia: 9033, Stacjonarne, Drugiego stopnia, Ogólnoakademicki, Magister lub inny równorzędny, I. sem. 4, język kształcenia: polski)
- Międzywydziałowe studia ochrony środowiska (kod uruchomienia: 9049, Stacjonarne, Pierwszego stopnia, Ogólnoakademicki, Licencjat lub inny równorzędny, I. sem. 6, język kształcenia: polski)
- Międzywydziałowe studia ochrony środowiska (kod uruchomienia: 9049, Stacjonarne, Pierwszego stopnia, Ogólnoakademicki, Licencjat lub inny równorzędny, I. sem. 6, język kształcenia: polski)
- Muzykologia (kod uruchomienia: 6824, Stacjonarne, Pierwszego stopnia, Ogólnoakademicki, Licencjat lub inny równorzędny, I. sem. 6, język kształcenia: polski)
- Muzykologia (kod uruchomienia: 6669, Stacjonarne, Drugiego stopnia, Ogólnoakademicki, Magister lub inny równorzędny, I. sem. 4, język kształcenia: polski)
- Nauczanie języków obcych (kod uruchomienia: 6809, Niestacjonarne, Pierwszego stopnia, Praktyczny, Licencjat lub inny równorzędny, I. sem. 6, języki filologii: francuski, język kształcenia: polski)
- Nauczanie języków obcych (kod uruchomienia: 6784, Stacjonarne, Pierwszego stopnia, Praktyczny, Licencjat lub inny równorzędny, I. sem. 6, języki filologii: francuski, język kształcenia: polski)
- Nauczanie języków obcych (kod uruchomienia: 6789, Stacjonarne, Pierwszego stopnia, Praktyczny, Licencjat lub inny równorzędny, I. sem. 6, języki filologii: angielski, język kształcenia: polski)
- Nauczanie języków obcych (kod uruchomienia: 6807, Niestacjonarne, Pierwszego stopnia, Praktyczny, Licencjat lub inny równorzędny, I. sem. 6, języki filologii: niemiecki, język kształcenia: polski)
- Nauczanie języków obcych (kod uruchomienia: 6786, Stacjonarne, Pierwszego stopnia, Praktyczny, Licencjat lub inny równorzędny, I. sem. 6, języki filologii: niemiecki, język kształcenia: polski)
- Nauczanie języków obcych (kod uruchomienia: 6808, Niestacjonarne, Pierwszego stopnia, Praktyczny, Licencjat lub inny równorzędny, I. sem. 6, języki filologii: angielski, język kształcenia: polski)
- Ochrona środowiska (kod uruchomienia: 6775, Stacjonarne, Drugiego stopnia, Ogólnoakademicki, Magister lub inny równorzędny, I. sem. 4, język kształcenia: polski)

- Raporty
- Sprawozdania
- Stopień dr/dr hab.
- Studenci
- Wykaz studentów
- Wykaz studentów 2019/2020
- Edycja tabelaryczna
- Uprawnienia jednostek do nadawania stopni naukowych
- Zgłoszenia
- Pomoc
- Wyloguj

Rodzaj Jednostka	Kod studiów / Kod ISM	Kierunek	Ostatni raportowany semestr	ECTS wymagane	ECTS otrzymane
Logopedia ogólna i kliniczna			Letni 2018/2019	180	74

Wzrost	Waga	ciężar ciała	ciężar ciała	ciężar ciała	ciężar ciała
170	60	20	20	20	20

Wzrost	Waga	ciężar ciała	ciężar ciała	ciężar ciała	ciężar ciała
170	60	20	20	20	20

### Dodaj semestr

**Dodanie semestru -> Wskazanie kontynuacji studiów**

Jednostka:  wybierz

Data rozpoczęcia studiów:

Uruchomienie studiów na kierunku:

kształcenie w ramach Indywidualnych studiów międzyobszarowych

Forma studiów:       Profil:

Poziom:       Tytuł:

Rok akademicki:

Semestr akademicki:

Semestr studenta:       ECTS uzyskane:

Liczba ECTS, zaliczonych w procesie potwierdzania efektów uczenia się:

Liczba ECTS, zaliczonych w wyniku realizacji kształcenia przygotowującego do wykonywania zawodu nauczyciela:

Miejsce zamieszkania przed rozpoczęciem studiów:

\* wartość obowiązkowa

Anuluj Dalej

- Sprawozdania
- Stopień dr/dr hab.
- Studenci
- Wykaz studentów
- Wykaz studentów 2019/2020
- Edycja tabelaryczna
- Uprawnienia jednostek do nadawania stopni naukowych
- Zgłoszenia
- Pomoc
- Wyloguj

Logopedia ogólna i kliniczna - k. unikatowy 23402 2018-10-01 Letni 2018/2019 180 74

Stacjonarne, Pierwszego stopnia, Ogólnoakademicki, Licencjat lub inny równorzędny, I. sem. 6

**WSKAZYWANIE KONTYNUACJI - EFEKT**

Koryguj Edytuj notatkę Podgląd danych kierunku studiów

Nazwa uzyskanego tytułu zawodowego	Student kontynuuje studia na	Studia pomostowe	Notatka
-	-	Nie	-
Numer dyplomu ukończenia studiów	Kontynuacja studiów	Miejsce zamieszkania przed rozpoczęciem studiów	
-	-	Miasto	
Po ostatnim roku studiów bez egzaminu dyplomowego	W procedurze skreślenia		
-	-		

**Kontynuacja kształcenia od roku 2019/2020 na Logopedia ogólna i kliniczna (kod uruchomienia: 6756, Stacjonarne, Pierwszego stopnia, Ogólnoakademicki, Licencjat lub inny równorzędny)**

Semestry studiów	Pomoc materialna					
<a href="#">Dodaj semestr (przed 2019)</a>						
Semestr akademicki	Pomoc materialna	Semestr studenta	Liczba punktów ECTS wymagana do uzyskania kwalifikacji	Uzyskane ECTS	ECTS zatwierdzone w procesie potwierdzania efektów uczenia się	Akcje
Semestr letni, rok akademicki 2018/2019	Nie	2	180	74	n/d	
Semestr zimowy, rok akademicki 2018/2019	Nie	1	180	24	n/d	
		<b>Ogółem</b>	<b>180</b>	<b>74</b>	<b>n/d</b>	

# Wykaz studentów rok akademicki 2019/2020

**WSKAZYWANIE KONTYNUACJI - EFEKT**

**Przekazywanie danych dotyczących studentów od roku akademickiego 2019/2020**  
Wykaz studentów 2019/2020 umożliwia:  
• Rejestrowanie nowych studentów rozpoczynających kształcenie od roku akademickiego 2019/2020  
• Dodawanie nowych studiów studentowi już zarejestrowanemu w systemie  
W celu wskazania kontynuacji studiów rozpoczętych przed 1.10.2019 należy skorzystać z pozycji **Studenci > Wykaz Studentów**, wyszukać studenta, uruchomić podgląd danych szczegółowych i skorzystać z przycisku **Dodaj semestr 2019/2020**.

Określ parametry filtrowania i wybierz akcję szukaj

### Kryteria podstawowe

STAN REJESTRU STUDENTÓW NA:

Rok akademicki: 2019/2020 Semestr akademicki: Zimowy Stan na dzień:

Kierunek: Uwzględnij historyczne nazwy kierunków Forma studiów: -- Wszystkie -- Poziom kształcenia: -- Wszystkie --

Ogranicz do dosłownej nazwy kierunku

### Kryteria dodatkowe

Imię: Nazwisko: PESEL / Dokument tożsam.:

Cudzoziemiec: -- Wszystkie -- Kraj urodzenia: -- Wszystkie -- Płeć: -- Wszystkie -- Rok urodzenia: -- Wszystkie -- Miejsce zamieszkania: -- Wszystkie --

Data przyjęcia od: Data przyjęcia do: Data ukończenia lub skreślenia od: Data ukończenia lub skreślenia do:

Ukończył/został skreślony: -- Wszystkie --

Semestr studenta: ---Wszystkie--- Uwzględnij tylko ostatni (aktualny) semestr studenta Kod studiów:

Tylko rekrutacja bez podziału na kierunki

Szukaj Wyczyść

Student znajdzie się w Wykazie studentów 2019/2020

Zestawienie dla:



# **Modyfikacja danych po wykazaniu kontynuacji**



- danych ze stanem faktycznym
- Patenty i dokonania
- Pomoc materialna
- Projekty naukowe
- Raporty
- Sprawozdania
- Stopień dr/dr hab.
- Studenci

Ogranicz do dostawnej nazwy kierunku

**Kryteria dodatkowe**

Imię:  Nazwisko:  PESEL / Dokument tożsam.:

Cudzoziemiec:  Kraj urodzenia:  Płeć:  Rok urodzenia:  Miejsce zamieszkania:

Data przyjęcia od:  Data przyjęcia do:  Data ukończenia lub skreślenia od:  Data ukończenia lub skreślenia do:

Ukończył/został skreślony:

Semestr studenta:   Uwzględnij tylko ostatni (aktualny) semestr studenta Kod studiów:

Tylko rekrutacja bez podziału na kierunki

- Wykaz studentów
- Wykaz studentów 2019/2020**
- Edycja tabelaryczna
- Uprawnienia jednostek do nadawania stopni naukowych
- Zgłoszenia
- Pomoc
- Wyloguj

### Zestawienie dla: Uniwersytet Warszawski

[+ Dodaj](#)

25 wierszy na stronę Prezentowane: od 1 do 1 Wszystkich: 1

	Imię	Nazwisko	PESEL/Dokument tożsamości	Kierunek/kierunki
1	I			<b>Logopedia ogólna i kliniczna (kod uruchomienia: 6756, Stacjonarne, Pierwszego stopnia, Ogólnoakademicki, Licencjat lub inny równorzędny, I. sem. 6, język kształcenia: polski)</b> Od: 2018-10-01 Do: Stan aktualny: 2019/2020 Zimowy, semestr stud. 3

25 wierszy na stronę Prezentowane: od 1 do 1 Wszystkich: 1

- Raporty
- Sprawozdania
- Stopień dr/dr hab.
- Studenci
  - Wykaz studentów
  - Wykaz studentów 2019/2020
  - Edycja tabelaryczna
  - Uprawnienia jednostek do nadawania stopni naukowych
  - Zgłoszenia
  - Pomoc
  - Wyloguj

Jednostka Kod ISM 6756 2018-10-01 semestr Zimowy 2019/2020 wymagane 180 otrzymane 100

**Logopedia ogólna i kliniczna**  
 Stacjonarne, Pierwszego stopnia, Ogólnoakademicki, Licencjat lub inny równorzędny, I. sem. 6

[Koryguj](#) [Edytuj notatkę](#)

Nazwa uzyskanego tytułu zawodowego	Studia przygotowujące do zawodu nauczyciela	Studia pomostowe	Studia medyczne
-	<b>Nie</b>	<b>nie</b>	<b>Nie</b>
Numer dyplomu ukończenia studiów	W procedurze skreślenia	Miejsce zamieszkania przed rozpoczęciem studiów	Studia filologiczne
-	<b>nie</b>	<b>Miasto</b>	<b>Nie</b>
Języki filologii	Język kształcenia	Studia dualne	Notatka
-	<b>polski</b>	<b>Nie</b>	-

Semestry studiów Pomoc materialna

[+ Dodaj semestr](#)

Semestr akademicki	Semestr bez przypisania kierunku	Pomoc materialna	Semestr studenta	Liczba punktów ECTS wymagana do uzyskania kwalifikacji	Uzyskane ECTS	ECTS zatwierdzone w procesie potwierdzania efektów uczenia się	ECTS zaliczone w wyniku realizacji kształcenia przygotowującego do wykonywania zawodu nauczyciela	Akcje
Semestr zimowy, rok akademicki 2019/2020	Nie	Nie	3	180	100	n/d	n/d	
			<b>Ogółem</b>	<b>180</b>	<b>n/d</b>	<b>n/d</b>	<b>n/d</b>	

- wykaz studentów
- Wykaz studentów 2019/2020
- Edycja tabelaryczna
- Uprawnienia jednostek do nadawania stopni naukowych
- Zgłoszenia
- Pomoc
- Wyloguj

Nazwa uzyskanego tytułu zawodowego	Studia przygotowujące do zawodu nauczyciela	Studia pomostowe	Studia medyczne
-	Nie	nie	Nie
Numer dyplomu ukończenia studiów	W procedurze skreślenia	Miejsce zamieszkania przed rozpoczęciem studiów	Studia filologiczne
-	nie	Miasto	Nie
Języki filologii	Język kształcenia	Studia dualne	Notatka
-	polski	Nie	-

Semestry studiów Pomoc materialna

**Pomoc materialna** Semestr zimowy 2019/2020

 Koryguj

**Semestr:**  
2019/2020 zima

Miesiąc	Rok	stypendium ministra	stypendium socjalne	stypendium dla osób niepełnosprawnych	stypendium rektora	zapomoga
sierpień	2019					
wrzesień	2019					
październik	2019					
listopad	2019					
grudzień	2019					
styczeń	2020					
luty	2020					
marzec	2020					
kwiecień	2020					



- Wykaz studentów
- Wykaz studentów 2019/2020
- Edycja tabelaryczna
- Uprawnienia jednostek do nadawania stopni naukowych
- Zgłoszenia
- Pomoc
- Wyloguj

Nazwa uzyskanego tytułu zawodowego	Studia przygotowujące do zawodu nauczyciela	Studia pomostowe	Studia medyczne
-	Nie	nie	Nie
Numer dyplomu ukończenia studiów	W procedurze skreślenia	Miejsce zamieszkania przed rozpoczęciem studiów	Studia filologiczne
-	nie	Miasto	Nie
Języki filologii	Język kształcenia	Studia dualne	Notatka
-	polski	Nie	-

### Edycja pomocy materialnej studenta

**Semestr:** 2019/2020 zima **Pomoc materialna w semestrze 2019/2020 zima**

Miesiąc	Rok	stypendium ministra	stypendium socjalne	stypendium dla osób niepełnosprawnych	stypendium rektora	zapomoga
sierpień	2019	<input type="checkbox"/>	<input type="checkbox"/>	<input type="checkbox"/>	<input type="checkbox"/>	<input type="checkbox"/>
wrzesień	2019	<input type="checkbox"/>	<input type="checkbox"/>	<input type="checkbox"/>	<input type="checkbox"/>	<input type="checkbox"/>
październik	2019	<input type="checkbox"/>	<input checked="" type="checkbox"/>	<input type="checkbox"/>	<input type="checkbox"/>	<input type="checkbox"/>
listopad	2019	<input type="checkbox"/>	<input checked="" type="checkbox"/>	<input type="checkbox"/>	<input type="checkbox"/>	<input type="checkbox"/>
grudzień	2019	<input type="checkbox"/>	<input type="checkbox"/>	<input type="checkbox"/>	<input type="checkbox"/>	<input type="checkbox"/>
styczeń	2020	<input type="checkbox"/>	<input type="checkbox"/>	<input type="checkbox"/>	<input type="checkbox"/>	<input type="checkbox"/>
luty	2020	<input type="checkbox"/>	<input type="checkbox"/>	<input type="checkbox"/>	<input type="checkbox"/>	<input type="checkbox"/>
marzec	2020	<input type="checkbox"/>	<input type="checkbox"/>	<input type="checkbox"/>	<input type="checkbox"/>	<input type="checkbox"/>
kwiecień	2020	<input type="checkbox"/>	<input type="checkbox"/>	<input type="checkbox"/>	<input type="checkbox"/>	<input type="checkbox"/>

Anuluj Zapisz



# **Uzupełnienie danych po wykazaniu kontynuacji (cudzoziemcy)**

## Dane studentów zagranicznych

- **Czy można wykazać kontynuację studentowi zagranicznemu bez uzupełniania nowych danych, które wynikają z zapisów Ustawy 2.0?**



System pozwoli wykazać kontynuację bez uzupełnienia danych o Karcie Polaka i państwie urodzenia.

## CUDZOZIEMIEC KONTYNUUJĄCY STUDIA

### Dodaj semestr

#### Dodanie semestru -> Wskazanie kontynuacji studiów

Jednostka:

Data rozpoczęcia studiów:

#### Aktualizacja danych osobowych

**i** Zgodnie z nową ustawą - Prawo o szkolnictwie wyższym i nauce - System został rozszerzony o dodatkowe dane osobowe. Prosimy o uzupełnienie informacji. Istniejące dane nie zostaną nadpisane.

Obywatel Polski  Cudzoziemiec

Imię:

Nazwisko:

Typ dokumentu tożsamości:

Numer dokumentu tożsamości:

Kraj wydania dokumentu tożsamości:

Obywatelstwo: <sup>[1]</sup>

Płeć:  Kobieta  Mężczyzna

Rok urodzenia:

Państwo urodzenia: <sup>i</sup>

Karta polaka:  Tak  Nie

\*wartość obowiązkowa  
<sup>[1]</sup> - wymagana co najmniej jedna wartość

Możesz uzupełnić dane o Państwo urodzenia i Kartę Polaka



# **Rejestracja nowego studenta studiów międzyobszarowych na rok akademicki 2019/2020\***

**\*tylko uczelnia prowadząca**



# NOWY STUDENT STUDIÓW MIĘDZYOBSZAROWYCH

## Wykaz studentów rok akademicki 2019/2020

- ZWIŃ MENU
- Pulpit
- Administracja
- Audyty
- Doktoranci
- Kierunki studiów
- Moje raporty
- NAWA Cudzoziemcy
- Osiągnięcia artystyczne
- Oświadczenia o zgodności danych ze stanem faktycznym
- Patenty i dokonania
- Pomoc materialna
- Projekty naukowe
- Raporty
- Sprawozdania
- Stopień dr/dr hab.
- Studenci
- Wykaz studentów
- Wykaz studentów 2019/2020

**Przekazywanie danych dotyczących Wykazu studentów 2019/2020 umożliwia:**

- Rejestrowanie nowych studentów
- Dodawanie nowych studiów

W celu wskazania kontynuacji studiów 2019/2020.

Określ parametry filtrowania i wybierz kryteria podstawowe

**Kryteria podstawowe**

STAN REJESTRU STUDENTÓW NA:

Rok akademicki: 2019/2020 Semestr akademicki: Zimowy

Kierunek: Uwzględnij historię

Ogranicz do dosłownej nazwy kierunku

**Kryteria dodatkowe**

### Dodaj nowego studenta

#### Dodanie studenta -> Dodanie studiów

Jednostka:  wybierz

Data rozpoczęcia studiów: 2019-10-01

Uruchomienie studiów na kierunku: Ekonomia (kod uruchomienia: 6823, Stacjonarne, Pierwszego stopnia, Ogólne)

kształcenie w ramach Indywidualnych studiów międzyobszarych

Indywidualne studia międzyobszarowe: --- Wybierz ---

Forma studiów: Indywidualne studia międzyobszarowe w obszarach nauk humanistycznych i nauk społecznych

Poziom: Pierwszego stopnia Tytuł: Licencjat lub inny równorzędny

Rok akademicki: 2019/2020 Semestr akademicki: Zimowy

Semestr studenta: 1 ECTS uzyskane:

Liczba ECTS, zaliczonych w procesie potwierdzania efektów uczenia się:

Liczba ECTS, zaliczonych w wyniku realizacji kształcenia przygotowującego do wykonywania zawodu nauczyciela:

Miejsce zamieszkania przed rozpoczęciem studiów: --- Wybierz ---

\*wartość obowiązkowa

Wstecz Anuluj Zapisz



**Rejestracja nowego studenta z  
rekrutacji bez podziału na kierunki  
na rok akademicki 2019/2020**

# STUDENCI – kod rekrutacji bez kierunków

## STUDENT Z REKRUTACJI BEZ PODZIAŁU NA KIERUNKI



**REKRUTACJA BEZ  
PODZIAŁU NA KIERUNKI**

**+ NOWY KOD URUCHOMIENIA**

### Dotychczasowa praktyka

- Studenci po pierwszym roku studiów byli skreślani z listy studentów i zapisywani ponownie na kierunek w kolejnym semestrze

### Nowy semestr 2019/2020

- **Wybór rekrutacji bez podziału na kierunki** (podanie kodu uruchomienia) będzie podstawą do uznania ciągłości studiów przez system
- Nie będzie konieczności skreślenia studentów i ponownego ich zapisywania

# NOWY STUDENT Z REKRUTACJI BEZ PODZIAŁU NA KIERUNKI

## Wykaz studentów rok akademicki 2019/2020

**Przekazywanie danych dotyczących studentów od roku akademickiego 2019/2020**  
 Wykaz studentów 2019/2020 umożliwia:

- Rejestrowanie nowych studentów rozpoczynających kształcenie od roku akademickiego 2019/2020
- Dodawanie nowych studiów studentowi już zarejestrowanemu w systemie

W celu wskazania kontynuacji studiów rozpoczętych przed 1.10.2019 należy skorzystać z pozycji **Studenti > Wykaz Studentów**, wyszukać studenta, uruchomić podgląd danych szczegółowych i skorzystać z przycisku **Dodaj semestr 2019/2020**.

Określ parametry filtrowania i wybierz akcję szukaj

**Dodaj nowego studenta**

**Dodanie studenta -> Dodanie studiów**

Jednostka:

Data rozpoczęcia studiów:

Uruchomienie studiów na kierunku:

\*wartość obowiązkowa

- Psychologia (kod uruchomienia: 6685, Niestacjonarne, Jednolite magisterskie, Ogólnoakademicki, Magister lub inny równorzędny, I. sem. 10, język kształcenia: polski)
- Psychologia (kod uruchomienia: 6646, Stacjonarne, Jednolite magisterskie, Ogólnoakademicki, Magister lub inny równorzędny, I. sem. 10, język kształcenia: polski)
- Psychologia (kod uruchomienia: 6651, Stacjonarne, Jednolite magisterskie, Ogólnoakademicki, Magister lub inny równorzędny, I. sem. 10, język kształcenia: angielski)
- Psychologia (kod uruchomienia: 6685, Niestacjonarne, Jednolite magisterskie, Ogólnoakademicki, Magister lub inny równorzędny, I. sem. 10, język kształcenia: polski)
- Psychologia (kod uruchomienia: 6646, Stacjonarne, Jednolite magisterskie, Ogólnoakademicki, Magister lub inny równorzędny, I. sem. 10, język kształcenia: polski)
- Psychologia (kod uruchomienia: 6651, Stacjonarne, Jednolite magisterskie, Ogólnoakademicki, Magister lub inny równorzędny, I. sem. 10, język kształcenia: angielski)
- Publikowanie współczesne (kod uruchomienia: 6766, Stacjonarne, Pierwszego stopnia, Ogólnoakademicki, Licencjat lub inny równorzędny, I. sem. 6, język kształcenia: polski)
- Publikowanie współczesne (kod uruchomienia: 6790, Niestacjonarne, Pierwszego stopnia, Ogólnoakademicki, Licencjat lub inny równorzędny, I. sem. 6, język kształcenia: polski)
- Rekrutacja bez podziału na kierunki(Niestacjonarne, Jednolite magisterskie)**
- Rekrutacja bez podziału na kierunki(Stacjonarne, Jednolite magisterskie)
- Rekrutacja bez podziału na kierunki(Niestacjonarne, Drugiego stopnia)
- Rekrutacja bez podziału na kierunki(Niestacjonarne, Pierwszego stopnia)
- Rekrutacja bez podziału na kierunki(Stacjonarne, Drugiego stopnia)
- Rekrutacja bez podziału na kierunki(Stacjonarne, Pierwszego stopnia)**
- Samorząd terytorialny i polityka regionalna (kod uruchomienia: 6727, Niestacjonarne, Drugiego stopnia, Ogólnoakademicki, Magister lub inny równorzędny, I. sem. 4, język kształcenia: polski)
- Samorząd terytorialny i polityka regionalna (kod uruchomienia: 6672, Stacjonarne, Pierwszego stopnia, Ogólnoakademicki, Licencjat lub inny równorzędny, I. sem. 6, język kształcenia: polski)
- Slawistyka (kod uruchomienia: 6843, Stacjonarne, Drugiego stopnia, Ogólnoakademicki, Magister lub inny równorzędny, I. sem. 4, język kształcenia: polski)
- Slawistyka (kod uruchomienia: 6815, Stacjonarne, Pierwszego stopnia, Ogólnoakademicki, Licencjat lub inny równorzędny, I. sem. 6, język kształcenia: polski)
- Socjologia (kod uruchomienia: 6658, Stacjonarne, Pierwszego stopnia, Ogólnoakademicki, Licencjat lub inny równorzędny, I. sem. 6, język kształcenia: polski)
- Socjologia (kod uruchomienia: 6714, Stacjonarne, Drugiego stopnia, Ogólnoakademicki, Magister lub inny równorzędny, I. sem. 4, język kształcenia: polski)

Zwróć uwagę na właściwy kod uruchomienia

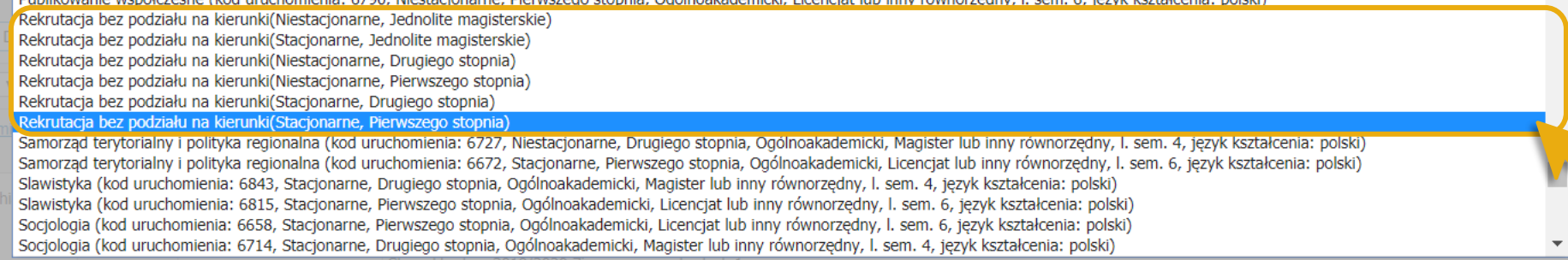

- ZWIŃ MENU
- Pulpit
- Administracja
- Audyt
- Doktoranci
- Kierunki studiów
- Moje raporty
- NAWA Cudzo
- Osiągnięcia a
- Oświadczenia danych ze sta faktycznym
- Patenty i dok
- Pomoc mater
- Projekty naukowe
- Raporty
- Sprawozdania
- Stopień dr/dr hab.
- Studenci

Rodzaj Jednostka	Kod studiów / Kod ISM	skiesienia	Ostatni raportowany semestr	ECTS wymagane	ECTS otrzymane	Notatka
Rekrutacja bez podziału Niestacjonarne, Pierwszego stopnia	0-01		Letni 2018/2019	n/d	49,5	

**Dodaj semestr** ✕

**Dodanie semestru -> Wskazanie kontynuacji studiów**

Jednostka:  wybierz

Data rozpoczęcia studiów:  📅

Uruchomienie studiów na kierunku:  ▼

Forma studiów:  Profil:

Poziom:  Tytuł:

Język kształcenia:

Rok akademicki:  Semestr akademicki:

Semestr studenta:  ECTS uzyskane:

Liczba ECTS, zaliczonych w procesie potwierdzania efektów uczenia się:

Liczba ECTS, zaliczonych w wyniku realizacji kształcenia przygotowującego do wykonywania zawodu nauczyciela:

Miejsce zamieszkania przed rozpoczęciem studiów:  ▼

\* wartość obowiązkowa

✕ Anuluj
➔ Dalej

System pilnuje reguł walidacji

- ZWIŃ MENU
- Pulpit
- Administracja
- Audyt
- Doktoranci
- Kierunki studiów
- Moje raporty
- NAWA Cudzoziemcy
- Osiągnięcia artystyczne
- Oświadczenia o zgodności danych ze stanem faktycznym
- Patenty i dokonania
- Pomoc materialna
- Projekty naukowe
- Raporty
- Sprawozdania
- Stopień dr/dr hab.
- Studenci

# Dane studenta

[Powrót do wykazu studentów](#)

**STUDENT KONTYNUUJĄCY**

[POMOC](#)

- [Edytuj dane](#)
- [Szczegółowa historia zmian](#)
- [Raport studenta](#)
- [Raport historii studenta](#)
- [X Usuń studenta](#)

**WSKAZANIE KONTYNUACJI STUDIÓW**

Imię	Rok urodzenia	Typ dokumentu tożsamości
Pozostałe imiona	PESEL	Numer dokumentu tożsamości
Nazwisko	Cudzoziemiec <b>nie</b>	Kraj wydania dokumentu tożsamości
Płeć <b>Mężczyzna</b>	Obywatelstwo <b>polskie</b>	Kraj pochodzenia

# Studia

- [+ Dodaj studia](#)
- [Szczegółowa historia zmian](#)

Pokaż pełne informacje o wszystkich kierunkach

Nazwa kierunku Rodzaj Jednostka	Kod studiów / Kod ISM	Data rozpoczęcia/data ukończenia albo skreślenia	Ostatni raportowany semestr	ECTS wymagane	ECTS otrzymane
<b>+ Rekrutacja bez podziału na kierunki</b> Instytucjonalne, Pierwszego stopnia	28914	2018-10-01	Letni 2018/2019	n/d	49,5

- Raporty
- Sprawozdania
- Stopień dr/dr hab.
- Studenci
  - Wykaz studentów
  - Wykaz studentów 2019/2020
  - Edycja tabelaryczna
- Uprawnienia jednostek do nadawania stopni naukowych
- Zgłoszenia
- Pomoc
- Wyloguj

Rodzaj Jednostka

Rekrutacja bez podziału

Niestacjonarne, Pierwszego stopnia

Wydział

Koryguj Wskaz kontynuację

Nazwa uzyskanego tytułu zawodowego

Numer dyplomu ukończenia studiów

Po ostatnim roku studiów bez egzaminu dyplomowego

Semestry studiów Pomoc materiału

+ Dodaj semestr 2019/2020

Semestr akademicki

Semestr letni, rok akademicki

Semestr zimowy, rok akademicki

### Dodaj semestr

**Dodanie semestru -> Wskazanie kontynuacji studiów**

Jednostka:

Data rozpoczęcia studiów: 2018-10-01

Uruchomienie studiów na kierunku: **Ekonomia (kod uruchomienia: 6855, Niestacjonarne, Pierwszego stopnia, Oż)**

kształcenie w ramach Indywidualnych studiów międzyobszarowych

Forma studiów: Niestacjonarne      Profil: Ogólnoakademicki

Poziom: Pierwszego stopnia      Tytuł: Licencjat lub inny równorzędny

Język kształcenia: polski

Rok akademicki: 2019/2020      Semestr akademicki: Zimowy

Semestr studenta: **3**

ECTS uzyskane: 100

Liczba ECTS, zaliczonych w procesie potwierdzania efektów uczenia się:

Liczba ECTS, zaliczonych w wyniku realizacji kształcenia przygotowującego do wykonywania zawodu nauczyciela:

Miejsce zamieszkania przed rozpoczęciem studiów: Miasto

\* wartość obowiązkowa

Koniec sesji za 29:56

Ostatni raportowany semestr

ECTS wymagane

ECTS otrzymane

ECTS otrzymane	ECTS wymagane	Notatka
49,5	n/d	49,5
19,5	n/d	19,5
49,5	n/d	49,5

Wykaz studentów 2019/2020

Wykaz studentów 2019/2020	Wykaz studentów 2019/2020	Wykaz studentów 2019/2020	Wykaz studentów 2019/2020
Uzyskane ECTS	Uzyskane ECTS	ECTS zatwierdzone w procesie potwierdzania efektów uczenia się	Akcje
49,5	19,5	n/d	<input type="button" value="kółko z przyciskami"/>
49,5	19,5	n/d	<input type="button" value="kółko z przyciskami"/>

- Sprawozdania
- Stopień dr/dr hab.
- Studenci
- Wykaz studentów
- Wykaz studentów 2019/2020
- Edycja tabelaryczna
- Uprawnienia jednostek do nadawania stopni naukowych
- Zgłoszenia
- Pomoc
- Wyloguj

Rekrutacja bez podziału na kierunki 28914 **WSKAZYWANIE KONTYNUACJI - EFEKT**

Niestacjonarne, Pierwszego stopnia

Koryguj Wskaż kontynuację Edytuj notatkę Podgląd danych kierunku studiów

Nazwa uzyskanego tytułu zawodowego	Student kontynuuje studia na	Studia pomostowe	Notatka
-	-	Nie	-
Numer dyplomu ukończenia studiów	Kontynuacja studiów	Miejsce zamieszkania przed rozpoczęciem studiów	
-	-	Miasto	
Po ostatnim roku studiów bez egzaminu dyplomowego	W procedurze skreślenia <a>?</a>		
-	-		

**Kontynuacja kształcenia od roku 2019/2020 na Ekonomia (kod uruchomienia: 6855, Niestacjonarne, Pierwszego stopnia, Ogólnoakademicki, Licencjat lub inny równorzędny)**

Semestry studiów	Pomoc materialna					
<a>Dodaj semestr (przed 2019)</a>						
Semestr akademicki	Pomoc materialna	Semestr studenta	Liczba punktów ECTS wymagana do uzyskania kwalifikacji <a>?</a>	Uzyskane ECTS <a>?</a>	ECTS zatwierdzone w procesie potwierdzania efektów uczenia się <a>?</a>	Akcje
Semestr letni, rok akademicki 2018/2019	Nie	2	n/d	49,5	n/d	<a>?</a>
Semestr zimowy, rok akademicki 2018/2019	Nie	1	n/d	19,5	n/d	<a>?</a>
		<b>Ogółem</b>	<b>n/d</b>	<b>49,5</b>	<b>n/d</b>	



**Uzupełnianie danych studenta, który  
zakończył studia, oczekuje na obronę lub  
został skreślony**

## Skreślenie lub wykazanie daty obrony

- Czy można wprowadzić informacje o skreśleniu lub obronie dla studentów, którzy rozpoczęli studia przed 1.X.2019 r. **po rejestracji ich na rok akademicki 2019/2020?**



Nie można wprowadzić informacji o skreśleniu/obronie studenta dla studiów rozpoczętych przed 1.X.2019 r. w „Wykazie studentów” jeżeli została wskazana kontynuacja. W ww. przypadku informacja o skreśleniu powinna zostać wprowadzona przy studiach na uruchomieniu, które są kontynuacją studiów rozpoczętych przed 1.X.2019 r. (Wykaz studentów 2019/2020)

# Rejestracja studenta oczekującego na obronę

Rozliczenie takiego studenta, zależy od decyzji podjętych na uczelni.

## Jeżeli student:

- rozpoczął kształcenie przed 1.10.2019
- nie został skreślony z listy studentów
- oczekuje na obronę (np. na podstawie decyzji o przedłużeniu terminu składania pracy)
- nie jest rejestrowany na kolejny semestr roku akademickiego tj. na semestr zimowy 2019/2020

wówczas możliwe jest wprowadzenie informacji o obronie w starym wykazie studentów, na kierunku niedostosowanym do wymogów nowej ustawy.

WYKAZ  
STUDENTÓW

POLON

WYKAZ  
STUDENTÓW  
2019/2020

POLON

## Ale jeżeli student:

- rozpoczął kształcenie przed 1.10.2019
- został skreślony z listy studentów
- obronił się po wznowieniu

wówczas możliwe jest wprowadzenie informacji o obronie w nowym wykazie studentów (2019/2020), na kierunku dostosowanym do wymogów nowej ustawy.

- Pulpit
- Administracja
- Audyty
- Doktoranci
- Kierunki studiów
- Moje raporty
- NAWA Cudzoziemcy
- Osiągnięcia artystyczne
- Oświadczenia o zgodności danych ze stanem faktycznym
- Patenty i dokonania
- Pomoc materialna
- Projekty naukowe
- Raporty
- Sprawozdania
- Stopień dr/dr hab.
- Studenci
- Wykaz studentów**
- Wykaz studentów 2019/2020
- Edycja tabelaryczna

# STUDENT KTÓRY ZAKOŃCZYŁ STUDIA, OCZEKUJE NA OBRONĘ LUB ZOSTAŁ SKREŚLONY

## BRAK REJESTRACJI NA 2019/2020

Przekazywanie danych dotyczących nowych studentów i kontynuacji studiów rozpoczynających przedmiotów, które są kontynuowane w roku akademickim 2019/2020

Określ parametry filtrowania i wybierz akcję szukaj

### Kryteria podstawowe

Wyświetlanie zestawienia:  1 wiersz = 1 osoba  1 wiersz = 1 kierunek

STAN REJESTRU STUDENTÓW NA:

Rok akademicki:  Semestr akademicki:  Stan na dzień:

Kierunek:   Uwzględnij historyczne nazwy kierunków Forma studiów:  Poziom kształcenia:

- Ogranicz do dosłownej nazwy kierunku
- Uwzględnij tylko studentów, dla których jednostką prowadzącą jest [...]
- Uwzględnij tylko dane kierunków prowadzonych w jednostce: Uniwersytet Warszawski

### Kryteria dodatkowe

Imię:  Nazwisko:  PESEL / Dokument tożsamy:

Cudzoziemiec:  Kraj pochodzenia studenta:  Płeć:  Rok urodzenia:  Miejsce zamieszkania:

Data przyjęcia od:  Data przyjęcia do:  Data ukończenia lub skreślenia od:  Data ukończenia lub skreślenia do:

Ukończył/został skreślony:  Liczba kierunków:

Semestr studenta:   Uwzględnij tylko ostatni (aktualny) semestr studenta  Ogranicz do studiów pomostowych

Rodzaj studiów:  Kod studiów:

Podstawa studiowania cudzoziemca:

Szukaj

Wyczyść



- Pomoc materialna
- Projekty naukowe
- Raporty
- Sprawozdania
- Stopień dr/dr hab.
- Studenci
- Wykaz studentów
- Wykaz studentów 2019/2020
- Edycja tabelaryczna
- Uprawnienia jednostek do nadawania stopni naukowych
- Zgłoszenia
- Pomoc
- Wyloguj

Imię:  Nazwisko:  PESEL / Dokument tożsam.:

Cudzoziemiec:  Kraj pochodzenia studenta:  Płeć:  Rok urodzenia:  Miejsce zamieszkania:

Data przyjęcia od:  Data przyjęcia do:  Data ukończenia lub skreślenia od:  Data ukończenia lub skreślenia do:

Ukończył/został skreślony:  Liczba kierunków:

Semestr studenta:   Uwzględnij tylko ostatni (aktualny) semestr studenta  Ogranicz do studiów pomostowych

Rodzaj studiów:  Kod studiów:

Podstawa studiowania cudzoziemca:

Ogranicz do studentów, którzy nie zostali skreśleni albo nie ukończyli studiów i nie zaraportowano dla nich aktualnego semestru (Zimowy 2019/2020)

Ogranicz do jednostek zamiejscowych  Ogranicz do indywidualnych studiów międzyobszarowych

Ogranicz do studentów studiujących na więcej niż jednej uczelni  Ogranicz do studiów interdyscyplinarnych

Po ostatnim roku studiów bez egzaminu dyplomowego  W procedurze skreślenia

Pokaż dane studentów do GUS

Zestawienie dla: [nazwa jednostki]

+ Dodaj

25 wierszy na stronę Prezentowane: od 1 do 1 Wszystkich: 1 PDF XLS

Imię	Nazwisko	PESEL/Dokument tożsamości	Liczba kierunków	Kierunek/kierunki
1			1/2	<b>Finanse, rachunkowość i ubezpieczenia (kod studiów: 27534, Niestacjonarne, Pierwszego stopnia, Ogólnoakademicki, Licencjat lub inny równorzędny, I. sem. 6)</b> Od: 2016-10-07 Stan aktualny: 2018/2019 Letni, semestr stud. 4

25 wierszy na stronę Prezentowane: od 1 do 1 Wszystkich: 1 PDF XLS

- NAWA Cudzoziemcy
- Osiągnięcia artystyczne
- Oświadczenia o zgodności danych ze stanem faktycznym
- Patenty i dokonania
- Pomoc materialna
- Projekty naukowe
- Raporty
- Sprawozdania
- Stopień dr/dr hab.
- Studenci
- Wykaz studentów
- Wykaz studentów 2019/2020
- Edycja tabelaryczna
- Uprawnienia jednostek do nadawania stopni naukowych
- Zgłoszenia
- Pomoc
- Wyloguj
- Informacje o API REST POL-on

Płeć: **Kobieta**      Obywatelstwo: **polskie**      Kraj pochodzenia: **-**

## Studia

[+ Dodaj studia](#)   [Szczegółowa historia zmian](#)

Pokaż pełne informacje o wszystkich kierunkach

Nazwa kierunku Rodzaj Jednostka	Kod studiów / Kod ISM	Data rozpoczęcia/data ukończenia albo skreślenia	Ostatni raportowany semestr	ECTS wymagane	ECTS otrzymane
<input checked="" type="checkbox"/> <b>Finanse, rachunkowość i ubezpieczenia</b> Niestacjonarne, Pierwszego stopnia , Ogólnoakademicki , Licencjat lub inny równorzędny , I. sem. 6	27534	2015-10-01  Data skreślenia 2016-10-06	Letni 2015/2016	180	24
<input checked="" type="checkbox"/> <b>Finanse, rachunkowość i ubezpieczenia</b> Niestacjonarne, Pierwszego stopnia , Ogólnoakademicki , Licencjat lub inny równorzędny , I. sem. 6	27534	2016-10-07	Letni 2018/2019	180	81

Wybierz studia, do których chcesz dodać dane



- Studenci
- Wykaz studentów
- Wykaz studentów 2019/2020
- Edycja tabelaryczna
- Uprawnienia jednostek do nadawania stopni naukowych
- Zgłoszenia
- Pomoc
- Wyloguj

Finanse, rachunkowość i ubezpieczenia 27534 2016-10-07 Letni  
 Niestacjonarne, Pierwszego stopnia, Ogólnoakademicki, Licencjat lub inny równorzędny, I. sem. 6

**EDYTOWANIE DANYCH**

- Koryguj
- Edytuj notatkę
- Usuń
- Podgląd danych kierunku studiów

Nazwa uzyskanego tytułu zawodowego	Student kontynuuje studia na	Studia pomostowe	Notatka
-	-	Nie	-
Numer dyplomu ukończenia studiów	Kontynuacja studiów	Miejsce zamieszkania przed rozpoczęciem studiów	
-	-	Wież	
Po ostatnim roku studiów bez egzaminu dyplomowego	W procedurze skreślenia <i>i</i>		
-	-		

Semestry studiów [Pomoc materialna](#)

[+ Dodaj semestr 2019/2020](#) [Dodaj semestr \(przed 2019\)](#)

Semestr akademicki	Pomoc materialna	Semestr studenta	Liczba punktów ECTS wymagana do uzyskania kwalifikacji <i>i</i>	Uzyskane ECTS <i>i</i>	ECTS zatwierdzone w procesie potwierdzania efektów uczenia się <i>i</i>	Akcje
Semestr letni, rok akademicki 2018/2019	Nie	4	180	81	n/d	<i>i</i>
Semestr zimowy, rok akademicki 2018/2019	Nie	3	180	80	n/d	<i>i</i>
Semestr letni, rok akademicki 2017/2018	Nie	4	180	56	n/d	<i>i</i>
Semestr zimowy, rok akademicki 2017/2018	Nie	3	180	45	n/d	<i>i</i>
		<b>Ogółem</b>	<b>180</b>	<b>81</b>	<b>n/d</b>	

Oświadczenia o zgodności danych ze stanem faktycznym

Patenty i dokonania

Pomoc materialna

Projekty naukowe

Raporty

Sprawozdania

Stopień dr/dr hab.

Studenci

Wykaz studentów

Wykaz studentów 2019/2020

Edycja tabelaryczna

Uprawnienia jednostek do nadawania stopni naukowych

Zgłoszenia

Pomoc

Wyloguj

## Studia

[+ Dodaj studia](#) [Szczegóły](#)

Pokaż pełne informacje o wszystkich studiach

Nazwa kierunku  
Rodzaj  
Jednostka

**Finanse, rachunkowość i ubezpieczenia, Ogólnoakademicki, Licencjat lub inny**

Niestacjonarne, Pierwszego stopnia

**Finanse, rachunkowość i ubezpieczenia, Ogólnoakademicki, Licencjat lub inny**

Niestacjonarne, Pierwszego stopnia

[Koryguj](#) [Edytuj notę](#)

Nazwa uzyskanego tytułu

-

Numer dyplomu ukończenia

-

Po ostatnim roku studiów bez egzaminu dyplomowego

-

Semestry studiów

[Pomoc materialna](#)

[+ Dodaj semestr 2019/2020](#)

[Dodaj semestr \(przed 2019\)](#)

### Kierunek - korekta

Jednostka:

Kierunek:

Poziom kształcenia:

Forma:

Wersja parametrów kierunku:

Data rozpoczęcia studiów:

Data ukończenia studiów:

Po ostatnim roku studiów bez egzaminu dyplomowego.  
Od 2018 roku nie ma obowiązku zaznaczenia pola, ponieważ nie jest używane do wycień w sprawozdaniach GUS – patrz instrukcja [Pomoc](#)

Nazwa uzyskanego tytułu zawodowego:

Numer dyplomu ukończenia studiów:

Data skreślenia:

W procedurze skreślenia. [i](#)  
Stan na 31 grudnia roku sprawozdawczego, na potrzeby wycień w sprawozdaniach GUS – patrz instrukcja [Pomoc](#)

Miejsce zamieszkania przed rozpoczęciem studiów:

\*wartość obowiązkowa

## UZUPEŁNIANIE DANYCH

Ostatni raportowany semestr

ECTS wymagane [i](#)

ECTS otrzymane [i](#)

Letni 2015/2016

180

24

Letni 2018/2019

180

81

Notatka

-

studiów





# Pytania uczestników



***Niniejsze materiały przedstawiają stan systemu POL-on na dzień przeprowadzenia szkolenia i są przeznaczone dla uczestników szkolenia. Nie powinny być one wykorzystywane do innych celów, przetwarzane ani zmieniane.***