

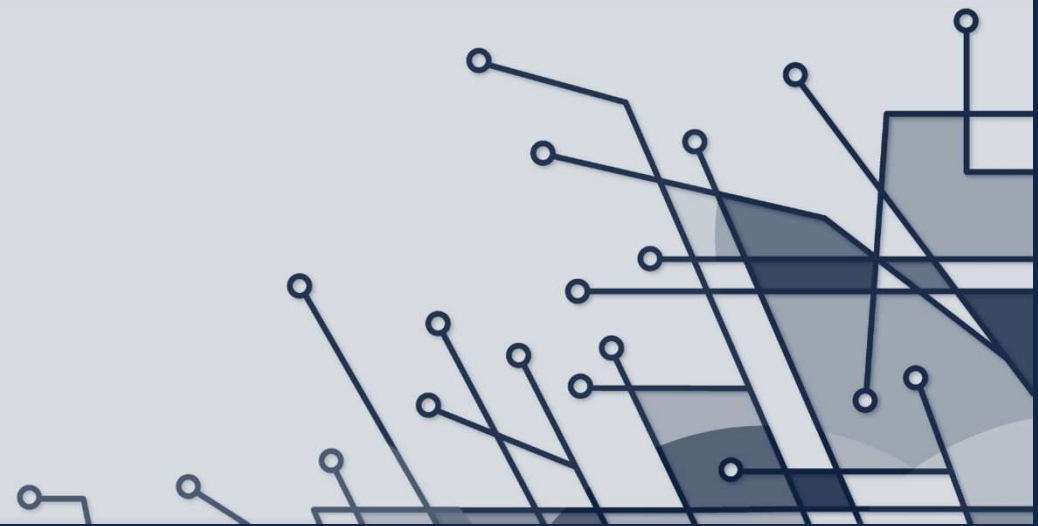

OŚRODEK  
PRZETWARZANIA  
INFORMACJI  
PAŃSTWOWY INSTYTUT BADAWCZY

polon<sup>2.0</sup>

POL-on 2.0 dla audytorów. Podstawowe informacje o systemie

Magdalena Waniewska-Bobin

# Sieć POL-on

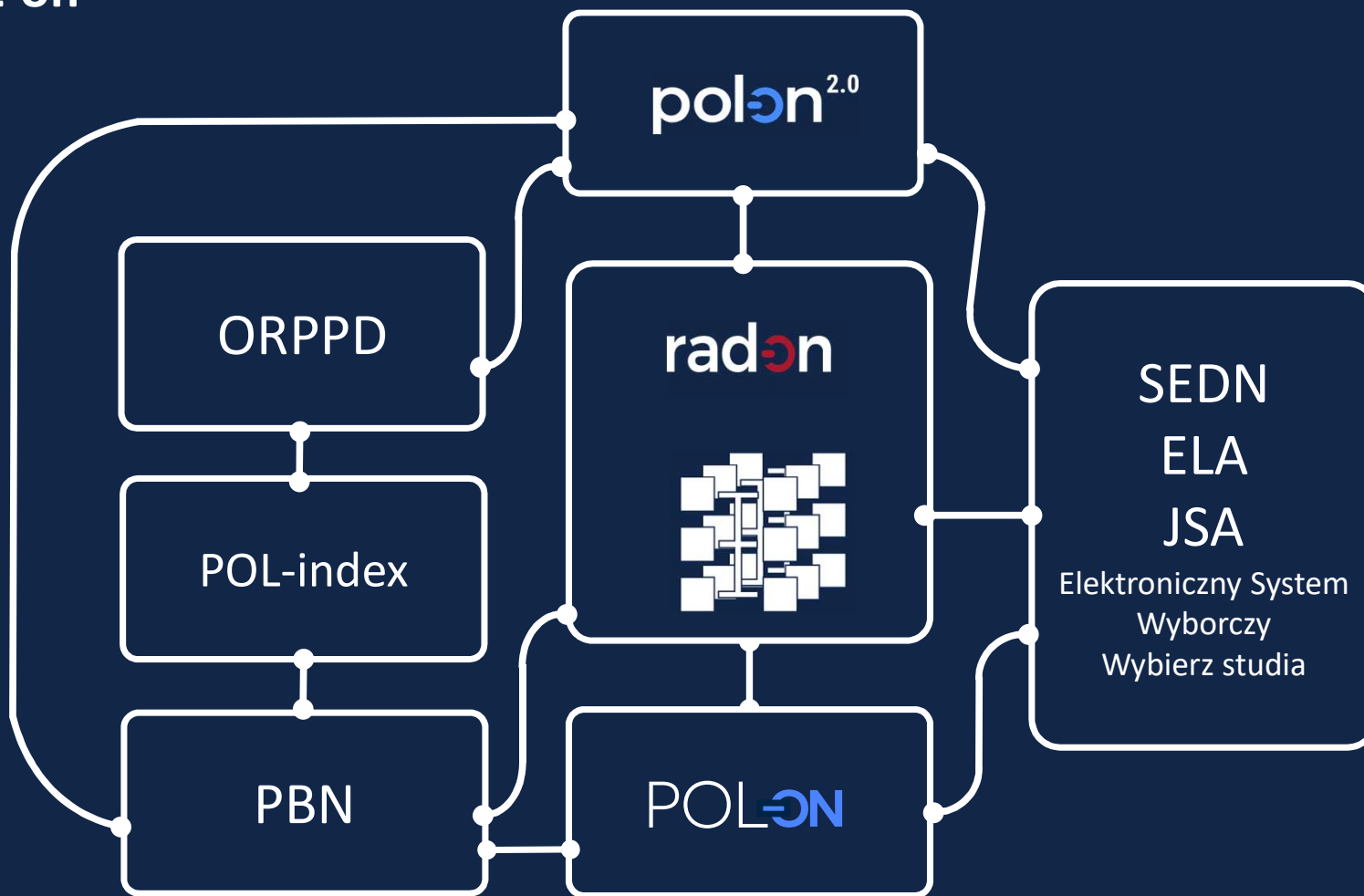

## Zakres danych

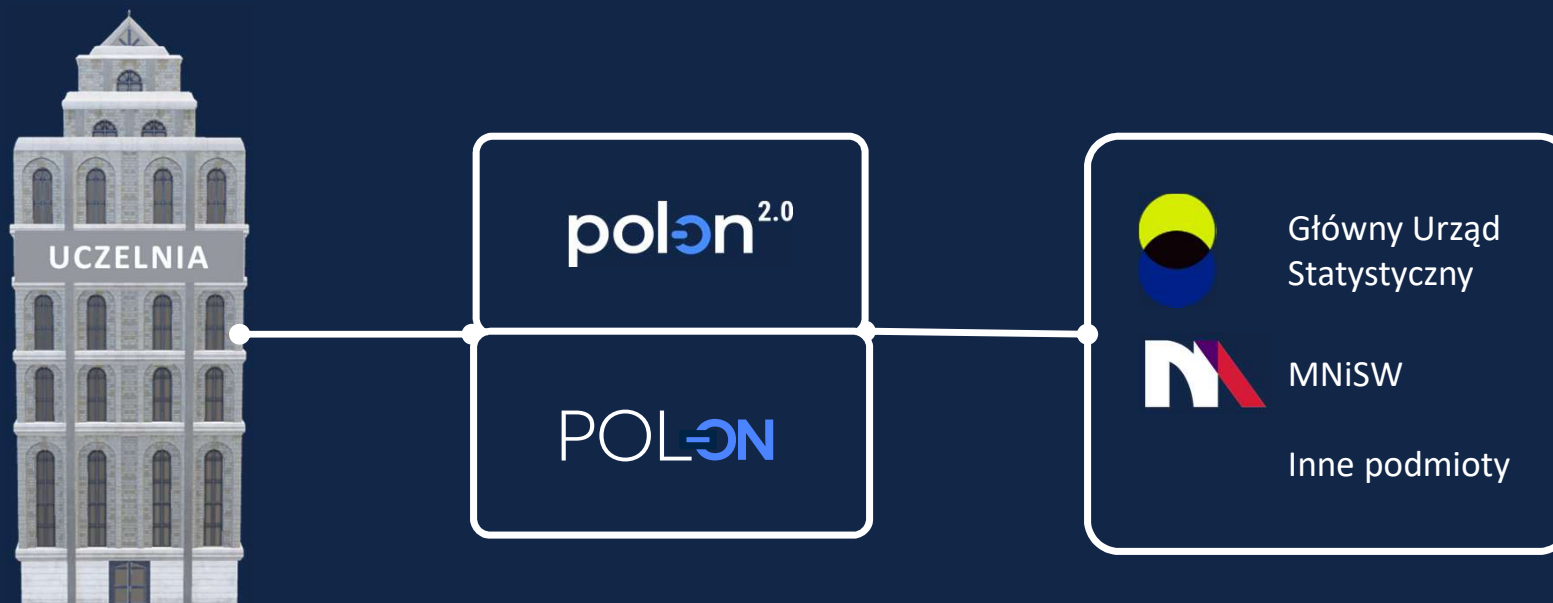

### DANE WYNIKAJĄCE Z USTAWODAWSTWA

- Prawo o szkolnictwie wyższym i nauce z dnia 20 lipca 2018 r. (Dz.U. z 2018 r. poz. 1668)
- Rozporządzenie Ministra Nauki i Szkolnictwa Wyższego w sprawie danych przetwarzanych w Zintegrowanym Systemie Informacji o Szkolnictwie Wyższym i Nauce POL-on z dnia 6 marca 2019 r. (Dz.U. z 2019 r. poz. 496)
- **DANE O ZDARZENIACH, KTÓRE MIAŁY MIEJSCE**

# **Implementacja POL-on 2.0**

# Zasady raportowania

OKRES PRZEJŚCIOWY

NOWE ZASADY  
RAPORTOWANIA

PAŹDZIERNIK 2018

Ustawa  
Prawo o szkolnictwie  
wyższym i nauce

PAŹDZIERNIK 2019

polen<sup>2.0</sup>

Czas na zasilenie systemu  
nowymi danymi  
(art. 219 ust. 6 w zw. z ust. 3  
przepisów wprowadzających)

MARZEC 2020

Raportowanie ciągłe

## Zmiana zakresu zbieranych danych

polon<sup>2.0</sup>

INSTYTUCJE

STUDENCI I POMOC  
MATERIALNA

ADMINISTRACJA

PRACOWNICY

KIERUNKI STUDIÓW

DOKUMENTY  
PLANISTYCZNO -  
SPRAWOZDAWCZE

PATENTY I PRAWA  
OCHRONNE

ZASOBY  
MATERIALNE

OSIĄGNIĘCIA  
ARTYSTYCZNE

INWESTYCJE

PROJEKTY  
NAUKOWE

DOKTORANCI

MIGRACJA

WYGASZANIE

## Zmiana zakresu zbieranych danych

INFRASTRUKTURA

APARATURA

NIERUCHOMOŚCI

WDROŻENIA

DOTACJE STATUTOWE

### NOWE MODUŁY 2020

I KW

OSOBY UBIELAJĄCE SIĘ  
O STOPIEŃ DOKTORA

SZKOŁY DOKTORSKIE

POSTĘPOWANIA  
AWANSOWE

II KW

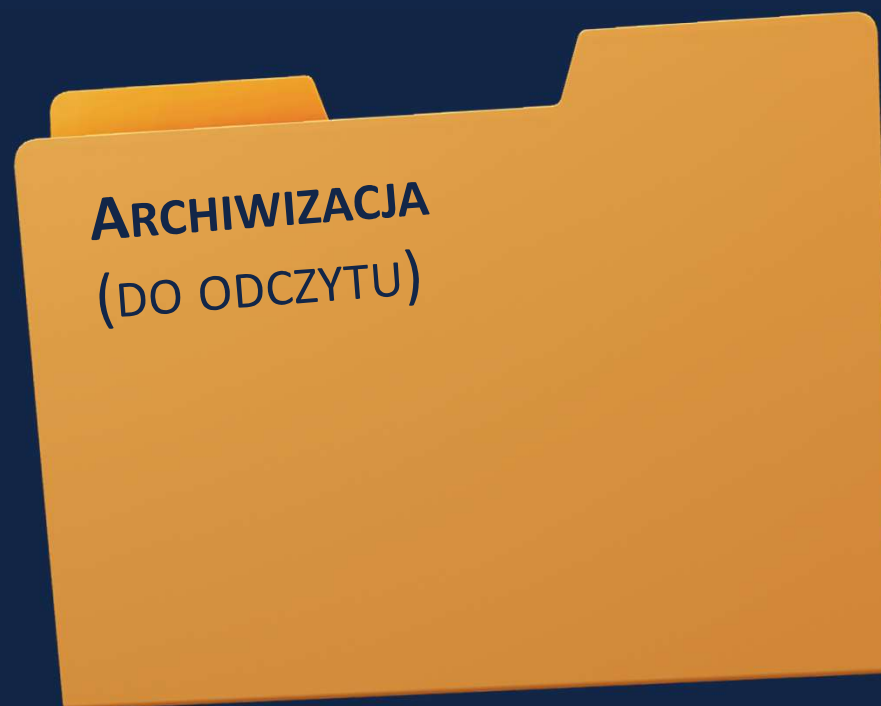

# Ścieżka pracy w systemie

# Etapy pracy

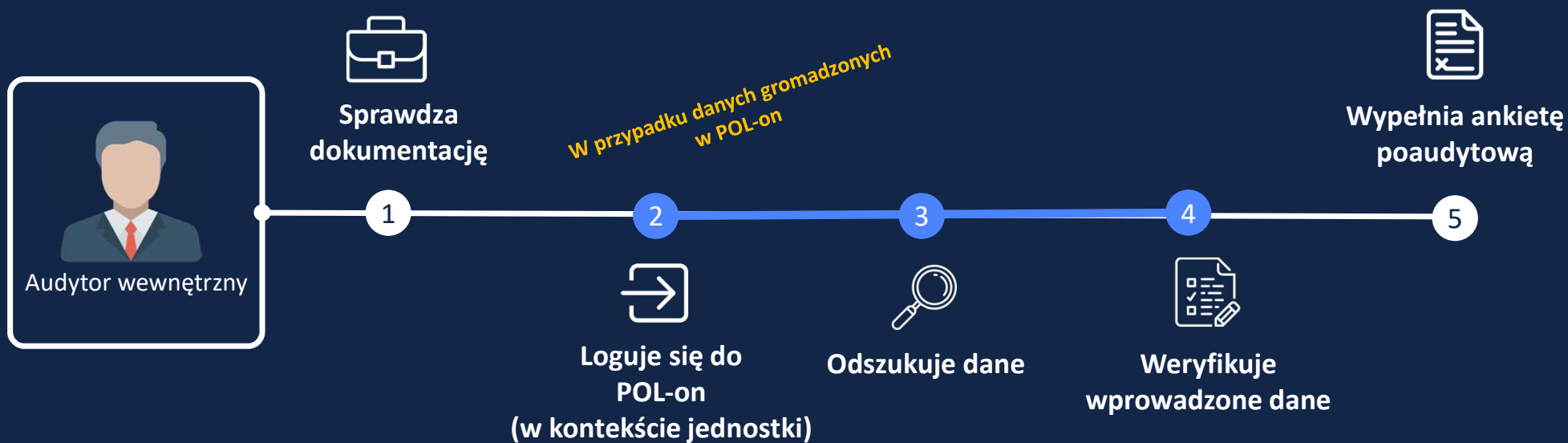

## Ogólne kryteria audytu

POL-ON  
polon<sup>2.0</sup>

- Poprawność zgromadzonych danych
- Kompletność zgromadzonych danych
- Terminowość zgromadzonych danych

- 
- Zgodność wprowadzonych danych do systemu POL-on z dokumentacją kadrową
  - Kompletność wprowadzonych danych do systemu POL-on
  - Terminowość wprowadzenia danych do systemu POL-on

## Obszary audytu w kontekście modułów systemu POL-on

Obszary działalności	Działalność	Moduł POL-on
Działalność dydaktyczna	Kształcenie studentów i doktorantów	Studenci i pomoc materialna, Wykaz osób ubiegających się o stopień doktora
Działalność naukowa	Prowadzenie działalności naukowej (ewaluacja*), Kształcenie kadry naukowej, Zarządzanie własnością intelektualną	Pracownicy (*oświadczenia), Patenty, Osiągnięcia artystyczne, Projekty naukowe
Zarządzanie uczelnią	Zarządzanie finansami (sprawozdawczość)	Dokumenty planistyczno-sprawozdawcze
Działalność wspomagająca	Świadczenia na rzecz studentów i doktorantów	Studenci i pomoc materialna, Wykaz osób ubiegających się o stopień doktora
	Zarządzanie kadrami**	Pracownicy (**zatrudnienie, warunki zatrudnienia)

# **Role i uprawnienia w systemie**

## Reguły dostępu dla audytorów

- Konto zakładane w POL-on przez administratora z rolą INST\_ADM
- Nadanie uprawnień podglądowych (w przyszłości INST\_AUDYT)
- Założenie konta MCL przez użytkownika

<https://polon2.opi.org.pl>

<https://mcl.opi.org.pl/>

- Logowanie przez Moduł Centralnego Logowania (email/login i hasło)
- Aktywizacja kont (POL-on i MCL) za pomocą linków przesłanych w emailu

---

Więcej informacji o MCL na stronie Pomocy:

<https://polon.nauka.gov.pl/pomoc/knowledge-base-category/mcl/>

## Role dla audytorów

INST\_JEDNOSTKI\_PODGLAD

INST\_KIERUNKI\_PODGLAD

INST\_PR\_WS\_PODGLAD

INST\_PR\_PODGLAD

INST\_PR\_DANE\_RESTRYKCYJNE

INST\_PR\_DOKTORANCI\_  
PODGLAD

INST\_DR\_DRHAB\_PODGLAD

INST\_SZKOLY\_DR\_PODGLAD

INST\_FINANSE\_PODGLAD

INST\_PR\_SPR\_PODGLAD

INST\_FIN\_PODGLAD

INST\_INWESTYCJE\_PODGLAD

INST\_PATENTY\_PODGLAD

INST\_OSIAG\_ART\_PODGLAD

INST\_PROJEKTY\_NAUKOWE\_  
PODGLAD

W przyszłości:

**INST\_AUDYT**

## Role i uprawnienia

ADMINISTRACJA

INST\_ADM

Zarządzanie kontami użytkowników jednostki, Edycja danych użytkowników jednostki

INSTYTUCJE

INST\_JEDNOSTKI\_PODGLAD

Przeglądanie danych uczelni i jednostek naukowych

KIERUNKI STUDIÓW

INST\_KIERUNKI\_PODLGAD

Przeglądanie danych kierunków studiów

STUDENCI I POMOC MATERIALNA

INST\_PR\_WS\_PODGLAD

Przeglądanie zestawienia studentów i pomocy materialnej

PRACOWNICY

INST\_PR\_PODGLAD

Przeglądanie rejestru nauczycieli akademickich i pracowników naukowych (bez danych PESEL)

+

INST\_PR\_DANE\_RESTRYKCYJNE

Z danymi restrykcyjnymi (PESEL)

Nowość

## Role i uprawnienia

## Role i uprawnienia

**PATENTY I PRAWA  
OCHRONNE**

INST\_PATENTY\_PODGLAD

Przeglądanie danych dotyczących patentów\*

**OSIĄGNIĘCIA  
ARTYSTYCZNE**

INST\_OSIAG\_ART\_PODGLAD

Przeglądanie danych dotyczących osiągnięć artystycznych pracowników jednostek\*

**PROJEKTY  
NAUKOWE**

INST\_PROJEKTY\_NAUKOWE\_  
PODGLAD

Przeglądanie projektów naukowych\*

\* Aby zobaczyć szczegóły osoby konieczna rola INST\_PR\_PODGLAD

ZWIŃ MENU

Pulpit

Administracja

Instytucja

Role

Audyt

Doktoranci

Kierunki studiów

Moje raporty

Osiągnięcia artystyczne

Oświadczenia o zgodności  
danych ze stanem  
faktycznym

Patenty i dokonania

Pomoc materialna

Pracownicy

Projekty naukowe

Raporty

Baza dokumentów  
planistyczno-  
sprawozdawczych

Stopień dr/dr hab.

## Zestawienie ról dostępnych w systemie POL-on

POMOC

Kod:

podglad

Nazwa:

## ZESTAWIENIE RÓL Z OPISEM

PDF XLS

Kod	Nazwa	Dostęp do danych osobowych	Opis
1 GUS_PODGLAD	Pracownik GUS posiadający uprawnienia do podglądu sprawozdań GUS przekazanych przez uczelnie/instytucje naukowe	nie	<ul style="list-style-type: none"> <li>Wyszukiwanie i podgląd sprawozdań GUS składanych przez uczelnie i jednostki naukowe.</li> </ul>
2 INST_BIB_PODGLAD	Pracownik jednostki-biblioteki z dostępem do podglądu danych biblioteki	nie	<ul style="list-style-type: none"> <li>Przeglądanie wszystkich danych reprezentowanej jednostki-biblioteki (oprócz zakładki Kierownictwo, zawierającej dane osobowe), wraz z historią danych.</li> <li>Generowanie raportu o reprezentowanej jednostce-bibliotece.</li> </ul>
3 INST_CZASOPISMA_PODGLAD	Pracownik instytucji posiadający uprawnienia do przeglądania danych czasopism wydawanych przez własną instytucję lub przez jej jednostki organizacyjne	nie	<ul style="list-style-type: none"> <li>Wyszukiwanie i przegląd czasopism w kontekście własnej instytucji</li> </ul>
4 INST_DR_DRHAB_PODGLAD	Pracownik jednostki uprawnionej do nadawania stopni naukowych z dostępem do podglądu danych zawiadomień o nadanych stopniach doktora lub doktora habilitowanego	tak	<ul style="list-style-type: none"> <li>Przeglądanie zestawienia zawiadomień dotyczących osób, którym nadano stopień doktora lub doktora habilitowanego.</li> <li>Przeglądanie bazy streszczeń i recenzji rozpraw doktorskich oraz autoreferatów i recenzji w postępowaniach habilitacyjnych.</li> </ul>
5 INST_DS_PODGLAD	Pracownik jednostki z dostępem do podglądu danych dotacji statutowej i wyniku finansowego jednostek naukowych	nie	<ul style="list-style-type: none"> <li>Przeglądanie danych dotacji statutowych.</li> <li>Przeglądanie danych wyniku finansowego jednostek naukowych</li> </ul>
6 INST_FIN_PODGLAD	Pracownik uczelni z dostępem do podglądu danych finansowych uczelni (rola podpięta do instytucji głównej)	nie	<ul style="list-style-type: none"> <li>Przeglądanie sprawozdań finansowych uczelni.</li> </ul>
7 INST_INFR_PODGLAD	Pracownik instytucji z dostępem do podglądu ewidencji infrastruktury.	nie	<ul style="list-style-type: none"> <li>Przeglądanie zestawień infrastruktury.</li> <li>Przeglądanie informacji dotyczących inwestycji powiązanych z infrastrukturą.</li> </ul>
8 INST_INWESTYCJE_PODGLAD	Pracownik instytucji z dostępem do podglądu danych dotyczących inwestycji w budynki i infrastrukturę (rola podpięta do instytucji głównej)	nie	<ul style="list-style-type: none"> <li>Przeglądanie zestawienia nieruchomości.</li> <li>Przeglądanie zestawień infrastruktury.</li> <li>Przeglądanie zestawienia inwestycji.</li> </ul>
9 INST_KIERUNKI_PODGLAD	Pracownik uczelni z dostępem do podglądu danych kierunków studiów	nie	<ul style="list-style-type: none"> <li>Przeglądanie zestawienia uprawnień do prowadzenia studiów na określonym kierunku, poziomie i profilu (-ach) kształcenia w kontekście.</li> <li>Przeglądanie zestawienia uruchomionych studiów w kontekście instytucji.</li> <li>Przeglądanie zestawienia uprawnień do nadawania stopni doktora i doktora habilitowanego w kontekście instytucji.</li> </ul>
10 INST_KONFERENCJE_PODGLAD	Pracownik instytucji z dostępem do podglądu danych konferencji naukowych	nie	<ul style="list-style-type: none"> <li>Przeglądanie danych konferencji naukowych, których organizatorem lub współorganizatorem jest jednostka.</li> </ul>

# Nadawanie uprawnień (INST\_ADM)

WYSZUKIWANIE UŻYTKOWNIKA

## Administracja

### Użytkownicy

- podgląd
- edycja
- rejestracja
- zawieszanie / odwieszanie
- nadawanie / wygaszanie uprawnień / profili

# Nadawanie uprawnień (INST\_ADM)

WYSZUKIWANIE UŻYTKOWNIKA

## Lista użytkowników

+ Zarejestruj nowego użytkownika

< Ukryj filtry

Sortuj: Nazwisko A > Z

Wszystkich: 593 Na stronie: 10 1 z 60 Następną >

**Filtry zestawienia** Wyczyść

Nazwisko

Imię

Adres e-mail

Status Wszystkie

Uprawnienia

1	[User Name]	[User Name]
2	[User Name]	[User Name]
3	[User Name]	[User Name]
4	[User Name]	[User Name]
5	[User Name]	[User Name]
6	[User Name]	[User Name]
7	[User Name]	[User Name]

Adres email [User Name]

Status ● Aktywny

Uniwersytet Warszawski; Wydział Fizyki

1	INST_DR_DRHAB
---	---------------

# Nadawanie uprawnień

polon<sup>2.0</sup>

POL-on  POL-on 2

Zgłoś uwagę

[Home](#) / [Administracja](#) / [Lista użytkowników](#) / [Uprawnienia](#)

**EDYCJA UPRAWNIENÍ**

Podłącz konto

Dane podstawowe

Uprawnienia

Uprawnienia

+ Nadaj uprawnienia w nowej instytucji

Uprawnienia: [\[nazwa\]](#)

Edytuj uprawnienia

Lp.	Nazwa	Opis	Data wygaśnięcia	Akcje
1	INST_ADM	Administrator instytucji		
2	INST_STUDIA_DR_PODGLAD	Pracownik uczelni z dostępem do podglądu danych studiów doktoranckich		

# Nadawanie uprawnień

polon<sup>2.0</sup> POL-on POL-on 2

INST  
wybranych: 13

Inne

1	<input type="checkbox"/>	INST_ADM	Administrator instytucji	
2	<input checked="" type="checkbox"/>	INST_STUDIA_DR_PODGLAD	Pracownik uczelni z dostępem do podglądu danych studiów doktoranckich	
3	<input checked="" type="checkbox"/>	INST_DR_DRHAB_PODGLAD	Pracownik jednostki uprawnionej do nadawania stopni naukowych z dostępem do podglądu danych zawiadomień o nadanych stopniach doktora lub doktora habilitowanego	
4	<input checked="" type="checkbox"/>	INST_FIN_PODGLAD	Pracownik uczelni z dostępem do podglądu danych finansowych uczelni (rola podpięta do instytucji głównej)	
5	<input checked="" type="checkbox"/>	INST_INWESTYCJE_PODGLAD	Pracownik instytucji z dostępem do podglądu danych dotyczących inwestycji w budynki i infrastrukturę (rola podpięta do instytucji głównej)	
6	<input checked="" type="checkbox"/>	INST_KIERUNKI_PODGLAD	Pracownik uczelni z dostępem do	

Dodanie kilku uprawnień

Dodanie uprawnień czasowych

Marzec 2020

Pn	Wt	Śr	Cz	Pi	Sb	Nd
24	25	26	27	28	29	1
2	3	4	5	6	7	8
9	10	11	12	13	14	15
16	17	18	19	20	21	22
23	24	25	26	27	28	29
30	31	1	2	3	4	5

# Zarządzanie uprawnieniami

Zmiany zostały zapisane

Edytuj uprawnienia

Lp.	Nazwa	Opis	Data wygaśnięcia	Akcje
1	INST_PROJEKTY_NAUKOWE_PODGLAD	Pracownik jednostki z dostępem do podglądu danych projektów naukowych		
2	INST_PR_DANE_RESTRYKCYJNE	Pracownik uczelni z dostępem do podglądu danych wrażliwych pracownika(rola podpisana do instytucji głównej)		
3	INST_PR_SPR_PODGLAD	Pracownik instytucji z dostępem do podglądu danych ankiet i sprawozdań		
4	INST_PR_WS_PODGLAD	Pracownik instytucji z dostępem do podglądu danych o studentach i pomocy materialnej		
5	INST_RAP_FIN_PODGLAD	Pracownik instytucji upoważniony do przeglądania złożonych raportów z wykorzystania środków finansowych		
6	INST_STUDIA_DR_PODGLAD	Pracownik uczelni z dostępem do podglądu danych studiów doktoranckich		

# Podgląd uprawnień

SEKCJA „MOJE DANE”

polon<sup>2.0</sup>

POL-on  POL-on 2

Zgłoś uwagę

[Home](#) / [Administracja](#) / [Moje dane](#) / [Uprawnienia](#)

Moje dane

Moja instytucja

Wyloguj

## Moje dane

Dane podstawowe

Uprawnienia

Uprawnienia:

Lp.	Nazwa	Opis	Data wygaśnięcia
1	INST_SZKOLY_DR_PODGLAD	Użytkownik instytucji z dostępem do wykazu i szczegółowych danych szkoły doktorskiej w trybie podglądu	
2	INST_KIERUNKI_PODGLAD	Pracownik uczelni z dostępem do podglądu danych kierunków studiów	
3	INST_OSIAG_ART_PODGLAD	Pracownik instytucji z podglądem danych dotyczących osiągnięć artystycznych pracowników jednostki naukowej	
4	INST_PATENTY_PODGLAD	Pracownik jednostki z dostępem do podglądu danych patentów, wdrożeń i efektów praktycznych	

# **Interfejs i nawigacja po systemie**

## Między POL-on a POL-on 2.0

# Logowanie do POL-on 2.0

<https://polon2.opi.org.pl>

polon<sup>2.0</sup>

POL-on  POL-on 2

Zgłoś uwagę

## Zintegrowany System Informacji o Szkolnictwie Wyższym i Nauce

Logowanie do systemu

[Przejdź do modułu centralnego logowania](#)

Konto centralne daje możliwość logowania do wszystkich systemów dziedzinowych OPI PIB z jakimi zostało zintegrowane.

### System informacyjny

Szczegółowe informacje o systemie.

### System pomocy

Wsparcie użytkowników z zakresu korzystania z systemu.

### Ogólnodostępne zestawienia

Zestawienia dostępne w ramach

### API

Usługi sieciowe oferowane przez system.

# Logowanie do POL-on

<https://polon.nauka.gov.pl/>

POL-ON POL-on  POL-on 2 ZGŁOŚ UWAGĘ

Ciasteczka (cookies) w systemie POL-on

## Logowanie do systemu POL-on

[> Zaloguj się przez moduł centralnego logowania](#)

Zaloguj się do systemu POL-on za pomocą centralnego konta MCL.  
**Uwaga!!!**  
**Przed procesem logowania tym sposobem należy posiadać już konto centralne połączone z użytkownikiem w systemie POL-on.**  
Więcej na stronach [pomocy](#) POL-on  
Konto to daje możliwość logowania do wszystkich systemów dziedzicznych OPI PIB z jakimi zostało zintegrowane.

Szczegółowe informacje na temat systemu znajdziesz w [Serwisie informacyjnym](#)

[Dowiedz się więcej na temat dostępnych usług sieciowych oferowanych przez POL-on.](#)

ZWIŃ MENU

- Strona główna
- Ogólnodostępne zestawienia
- Zaloguj
- Wersje systemu

**POL-on**

# Nawigacja

- ZWIŃ MENU
- Pulpit
- Administracja
- Audyt
- Doktoranci
- Kierunki studiów
- Moje raporty
- Osiągnięcia artystyczne
- Oświadczenia o zgodności danych ze stanem faktycznym
- Patenty i dokonania
- Pomoc materialna
- Pracownicy
- Wykaz nauczycieli akademickich i pracowników naukowych
- Minimum kadrowe - raporty
- Działalność B+R

The main dashboard area, titled "Pulpit", contains a section for "Aktualne komunikaty" with a message: "Brak zadań do zrealizowania." Below this is a table with columns: "Priorytet", "Termin realizacji", and "Tytuł zadania". A link "Historia komunikatów" is visible in the top right of the table area. The top of the page features a header with the logo "POLON", a toggle switch for "POL-on", the text "Aktualna jednostka", a clock showing "Koniec sesji za 29:21", and a user profile dropdown labeled "Użytkownik".

**MODUŁY I PODMODUŁY**

# Nawigacja

**POLON** POL-on  POL-on 2 Aktualna jednostka ▼ Koniec sesji za 29:52 Użytkownik ▼

**ZWIŃ MENU**

- Pulpit
- Administracja
- Audyt
- Doktoranci
- Kierunki studiów
- Moje raporty
- Osiągnięcia artystyczne
- Oświadczenia o zgodności danych ze stanem faktycznym
- Patenty i dokonania
- Pomoc materialna
- Pracownicy
- Projekty naukowe
- Raporty
- Baza dokumentów planistycznych

## Wykaz studentów POMOC

**Przekazywanie danych dotyczących nowych studentów rozpoczynających kształcenie od roku akademickiego 2019/2020 dostępne jest w Wykazie studentów 2019/2020. Poniższy wykaz umożliwia rejestrowanie i rozliczanie studentów do roku akademickiego 2018/2019 oraz wskazania kontynuacji studiów rozpoczętych przed 1.10.2019, które są kontynuowane w roku akademickim 2019/2020.**

**Określ parametry filtrowania i wybierz akcję szukaj**

**Kryteria podstawowe**

Wyświetlanie zestawienia:  1 wiersz = 1 osoba  1 wiersz = 1 kierunek

STAN REJESTRU STUDENTÓW NA:

Rok akademicki: 2018/2019 ▼ Semestr akademicki: Letni ▼ Stan na dzień: 📅

Kierunek: ℹ️  Uwzględnij historyczne nazwy kierunków Forma studiów: -- Wszystkie -- ▼ Poziom kształcenia: -- Wszystkie -- ▼

Ogranicz do dosłownej nazwy kierunku ℹ️

Uwzględnij tylko studentów, dla których jednostką prowadzącą jest: Uniwersytet Warszawski

Uwzględnij tylko dane kierunków prowadzonych w jednostce: Uniwersytet Warszawski ℹ️

**Kryteria dodatkowe**

Zestawienie dla: ████████████████████

25 wierszy na stronę Prezentowane: od 1 do 25 Wszystkich: 39 833 1 2 3 4 5 6 7 8 9 10 » »»»» PDF XLS

Imię ▲	Nazwisko ▲	PESEL/Dokument tożsamości	Liczba kierunków	Kierunek/kierunki
--------	------------	---------------------------	------------------	-------------------

# Zasady pracy

**POLON** POL-on  POL-on 2 Aktualna jednostka ▼ Koniec sesji za **29:52** Użytkownik ▼

## Wykaz studentów POMOC

**Przekazywanie danych dotyczących nowych studentów rozpoczynających kształcenie od roku akademickiego 2019/2020 dostępne jest w Wykazie studentów 2019/2020. Poniższy wykaz umożliwia rejestrowanie i rozliczanie studentów do roku akademickiego 2018/2019 oraz wskazania kontynuacji studiów rozpoczętych przed 1.10.2019, które są kontynuowane w roku akademickim 2019/2020.**

**Określ parametry filtrowania i wybierz akcję szukaj**

**Kryteria podstawowe**

Wyświetlanie zestawienia:  1 wiersz = 1 osoba  1 wiersz = 1 kierunek

STAN REJESTRU STUDENTÓW NA:

Rok akademicki:  Semestr akademicki:  Stan na dzień:

Kierunek:   Uwzględnij historyczne nazwy kierunków Forma studiów:  Poziom kształcenia:

Ogranicz do dosłownej nazwy kierunku  Uwzględnij tylko studentów, dla których jednostką prowadzącą jest: Uniwersytet Warszawski  Uwzględnij tylko dane kierunków prowadzonych w jednostce: Uniwersytet Warszawski

**Kryteria dodatkowe**

Zestawienie dla:

25 wierszy na stronę Prezentowane: od 1 do 25 Wszystkich: 39 833

Imię	Nazwisko	PESEL/Dokument tożsamości	Liczba kierunków	Kierunek/kierunki

**System zapamiętuje użyte filtry. Ponowne użycie wymaga ich wyczyszczenia**

**Przechodzenie między wynikami, Pobieranie wyfiltrowanych danych archiwalnych**

**Szukaj** **Wyczyść**

**1 2 3 4 5 6 7 8 9 10 >>>>** **PDF** **XLS**

# Historia zmian

POLON POL-on POL-on 2 Aktualna jednostka Koniec sesji za 29:24 Uzytkownik

danych ze stanem faktycznym

Patenty i dokonania

Pomoc materialna

Pracownicy

Projekty naukowe

Raporty

Baza dokumentów planistyczno-sprawozdawczych

Stopień dr/dr hab.

Studenci

Wykaz studentów

Wykaz studentów 2019/2020

Ankiety

Studia doktoranckie

Uprawnienia jednostek do nadawania stopni naukowych

## Studia

Szczegółowa historia zmian

Pokaż pełne informacje o wszystkich kierunkach

### Historia danych studiów

Nazwa Rodzaj Jednostki	Jednostka	Kierunek	Forma	Data przyjęcia	Data ukończenia studiów	Nazwa uzyskanego tytułu zawodowego	Numer dyplomu ukończenia studiów	Data skreślenia	Miejsce zamieszkania przed rozpoczęciem studiów	Student kontynuuje studia na	Usunięty	Operacja	Data	Wykonał	Komentarz
Psychologia	Psychologia	Psychologia	Stacjonarne	2016-10-01					Miasto		Nie				
Psychologia	Psychologia	Psychologia	Stacjonarne	2016-10-01					Miasto		Nie	Dodanie	2016-12-01 17:35:10	Login:	Źródło danych: Import

Podstawa studiowania cudzoziemca:

Podstawa studiowania	Obowiązuje od	Obowiązuje do
----------------------	---------------	---------------

# **POL-on 2.0**

# Nawigacja

Administracja

Instytucje

Kierunki studiów

Dokumenty planistyczno-sprawozdawcze

Inwestycje

Kształcenie specjalistyczne

NAWA

Osiągnięcia artystyczne

Osoby ubiegające się o stopień doktora

Patenty i prawa ochronne

Postępowania awansowe

Pracownicy

Projekty naukowe

Raporty

GUS – sprawozdania

## Zintegrowany System Informacji o Szkolnictwie Wyższym i Nauce

### POL-on 2.0

## MODUŁY

em ap... przeniesiona do jej nowej wersji POL-on 2.0. Wersji aplikacji znajdują się moduły, które stopniowo będą wygaszane (zgodnie z ustawą z dnia 20 lipca 2018 r. - Prawo o szkolnictwie wyższym i nauce) lub przenoszone do nowej wersji aplikacji. Szczegóły dotyczące poszczególnych modułów znajdują się poniżej w programie: <https://polon2.opi.org.pl/ustawa-2-0>.

Przełączenie między starą (POL-on) i nową (POL-on 2.0) wersją jest proste i może odbywać się na 2 sposoby: w aplikacji znajduje się komponent służący do przełączania się pomiędzy aplikacjami i w menu aplikacji podane są także bezpośrednie linki do modułów

W nowej wersji aplikacji jest też menu (lewy, górny róg) z listą dostępnych modułów w danej aplikacji.

- Aktualności
- Wersje
- Szkolenia
- Komunikaty MNiSW

# Nawigacja

🏠 / Kierunki studiów

## Kierunki studiów

### Zestawienie studiów i uruchomień

- podgląd
- edycja
- rejestracja

### Zestawienie studiów międzydziedzinowych

- podgląd
- edycja
- rejestracja

**KAFLE/PODMODUŁY**

# Nawigacja

polon<sup>2.0</sup>

POL-on  POL-on 2

Zgłoś uwagę

[Home](#) / [Kierunki studiów](#) / [Zestawienie studiów na kierunku...](#) / Aktualne dane studiów na kierunku Administracja

„OKRUSZKI”

## Aktualne dane studiów na kierunku Administracja

[Aktualne dane studiów na kierunku](#)

[Historia zmian nazw](#)

[Listy dyscyplin](#)

[Zmiany statusu](#)

Edytuj

### Dane podstawowe

Kod	5519
Stary kod	1171
Nazwa	Administracja
Poziom	Drugiego stopnia
Profil	Ogólnoakademicki

# Wsparcie audytorów

# Raporty zamawiane w OPI

**Pulpit**

Aktualne komunikaty

**i** Brak zadań do zrealizowania.

**KONTAKT Z HELPDESKIEM**

Historia komunikatów

Priorytet	Termin realizacji	Tytuł zadania
-----------	-------------------	---------------

## W przyszłości

[szkolenia@opi.org.pl](mailto:szkolenia@opi.org.pl)

***Niniejsze materiały przedstawiają stan systemu POL-on na dzień przeprowadzenia szkolenia i są przeznaczone dla uczestników szkolenia. Nie powinny być one wykorzystywane do innych celów, przetwarzane ani zmieniane.***